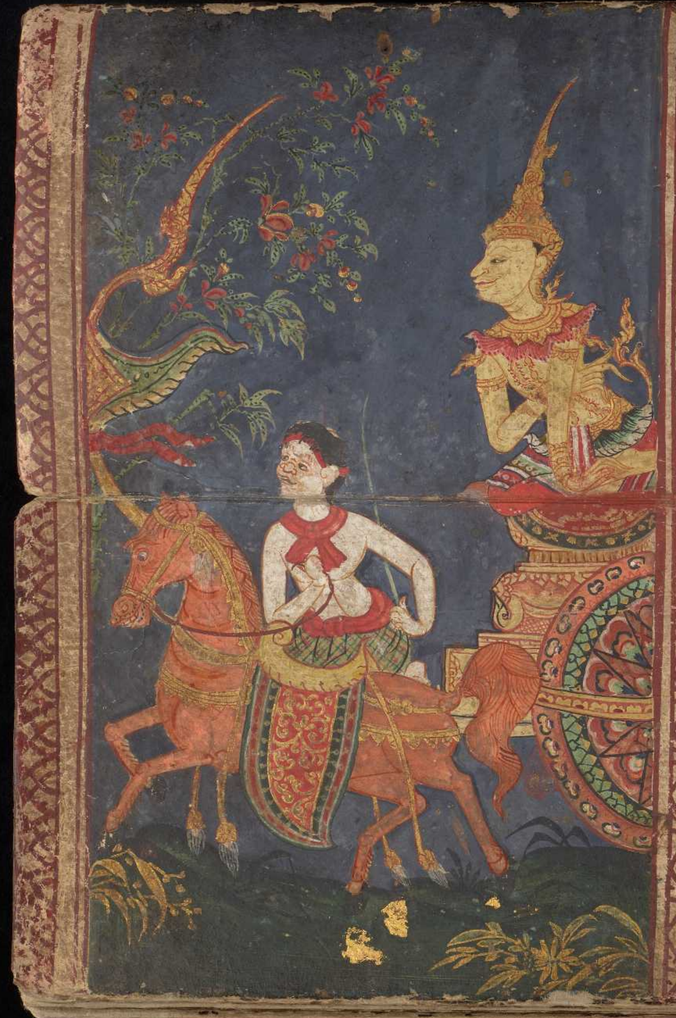

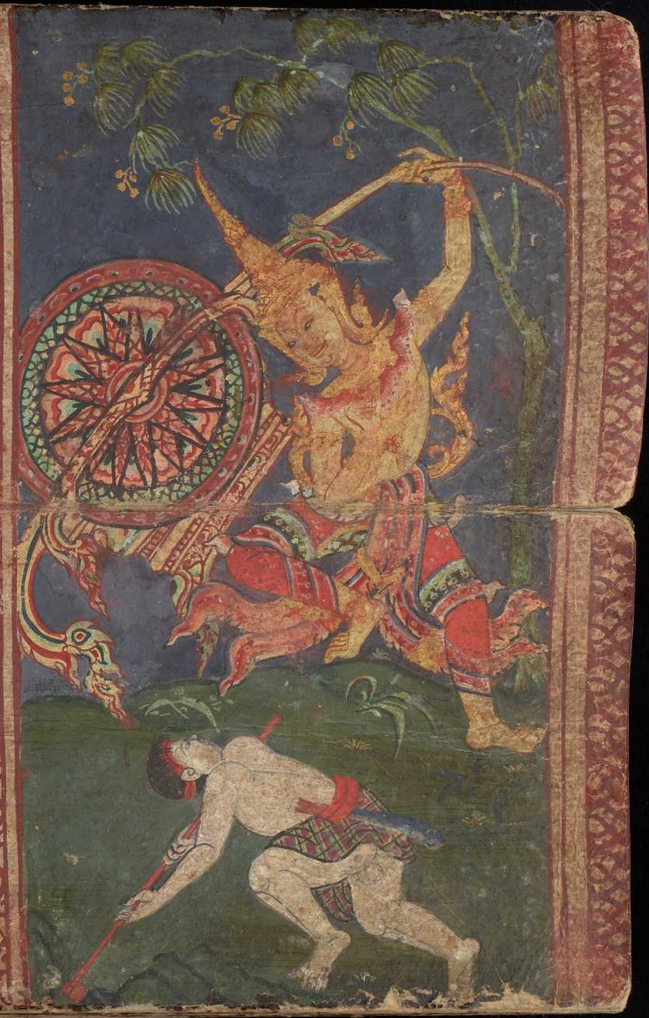

๏ នមោតស្សភគវតោ អរហតោ សម្មាសម្ពុទ្ធស្ស ๑ ๚ ๚ะ
កុសលាធម្មា អកុសលាធម្មា អព្យាកតាធម្មា ๚ កតមេ
ធម្មាកុសលា យស្មឹំសមយេ កាមាវចរំ កុសលំចិត្តំ ឧ
ប្បន្នំហោតិ សោមនស្សសហគតំ ញាណសម្បយុត្តំ រូបា
រម្មណំវា សទ្ទារម្មណំវា គន្ធារម្មណំវា រសារម្មណំវា
ផោដ្ឋព្វារម្មណំវា ធម្មារម្មណំវា យំយំវាបនារព្ភ តស្មឹំសម
យេ ផស្សោហោតិ អវិក្ខេបោហោតិ យេវាបនតស្មឹំសមយេ
អញ្ញេបិអត្ថិបដិច្ច សមុប្បន្នាអរូបិនោធម្មា ឥមេធម្មាកុសលា
๏ ព្រះសង្គណី ๏ បញ្ចក្ខន្ធា រូបក្ខន្ធោ វេទនាក្ខន្ធោ សញ្ញា
ក្ខន្ធោ សង្ខារក្ខន្ធោ វិញ្ញាណក្ខន្ធោ ๚ តត្ថកតមោ