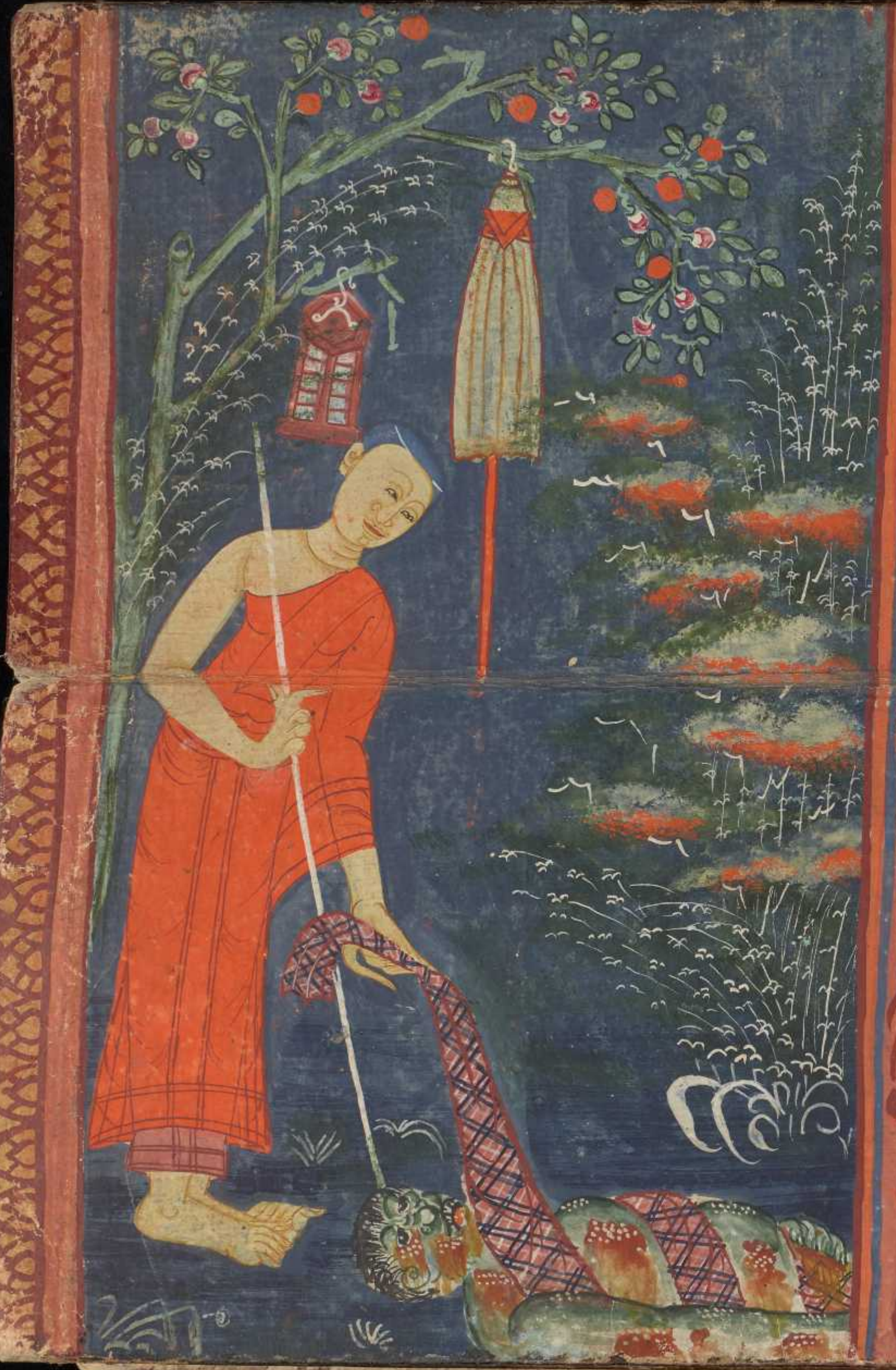

តោបិដ្កោ អភិធម្មា ហោន្តិ ភិក្ខុសង្ឃេ ៕ ពោធិកាន្តបិដកា ៕

៕ កុសលាធម្មា អកុសលាធម្មា អព្យាកតាធម្មា

កតមេធម្មា កុសលាយស្មឹសមយេ កាមាវចរំ

កុសលចិត្តំ ឧប្បន្នំហោតិ សោមនស្សសហគតំ

ញាណសម្បយុត្តំ រូបារម្មណំវា សទ្ទារម្មណំវា

គន្ធារម្មណំវា រសារម្មណំវា ផោដ្ឋព្វារម្មណំវា

ធម្មារម្មណំវា យំយំវាបនារព្ភតស្មឹសមយេ

ផស្សោហោតិ អវិក្ខេបោហោតិ យេវាបនតស្មឹ

សមយេ អញ្ញេបិអត្ថិបដិច្ចសមុប្បន្នា អរូបិនោ

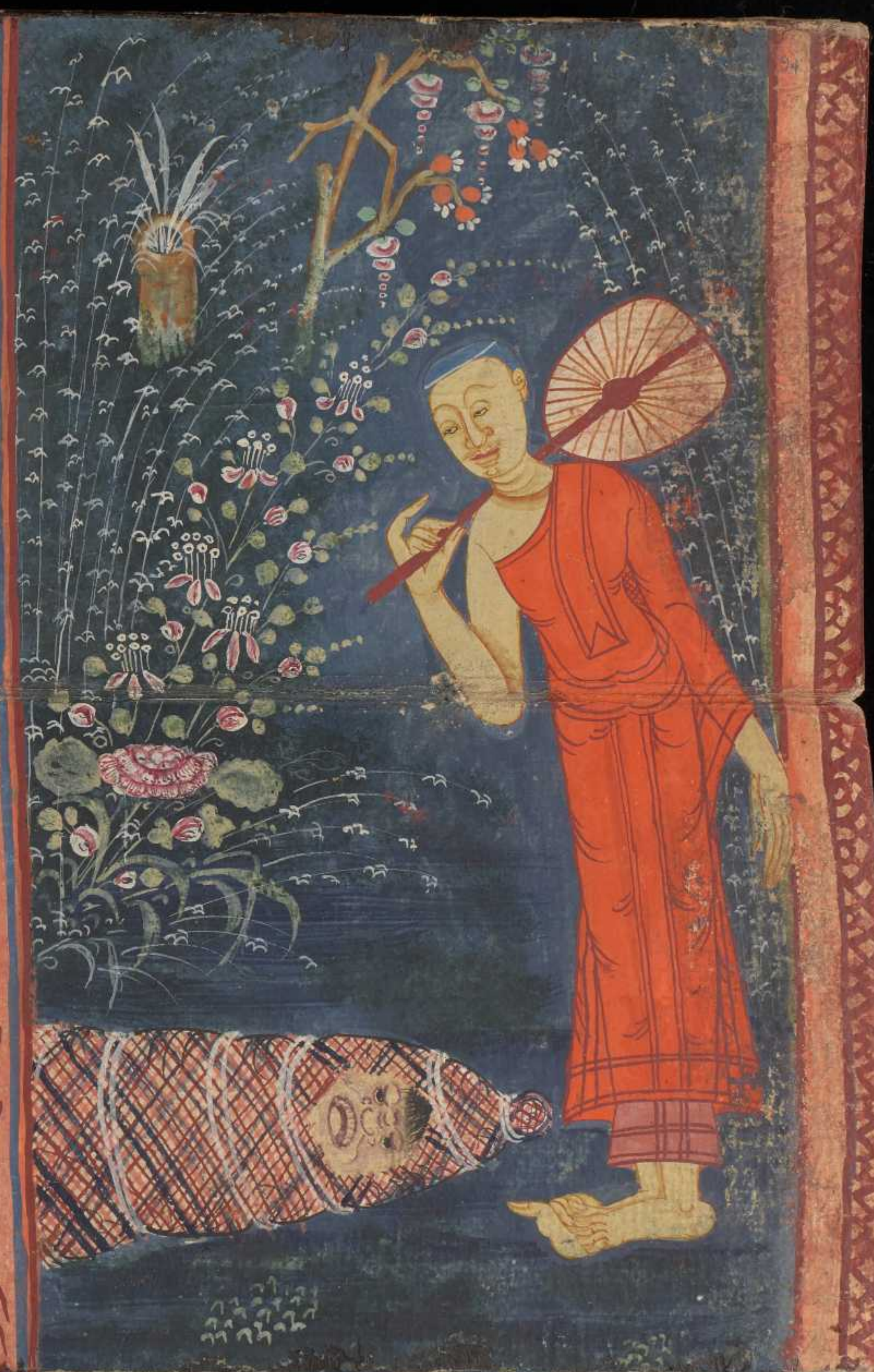ធម្មា ឥមេធម្មាកុសលា ៕ ពោសង្គីណី ៕