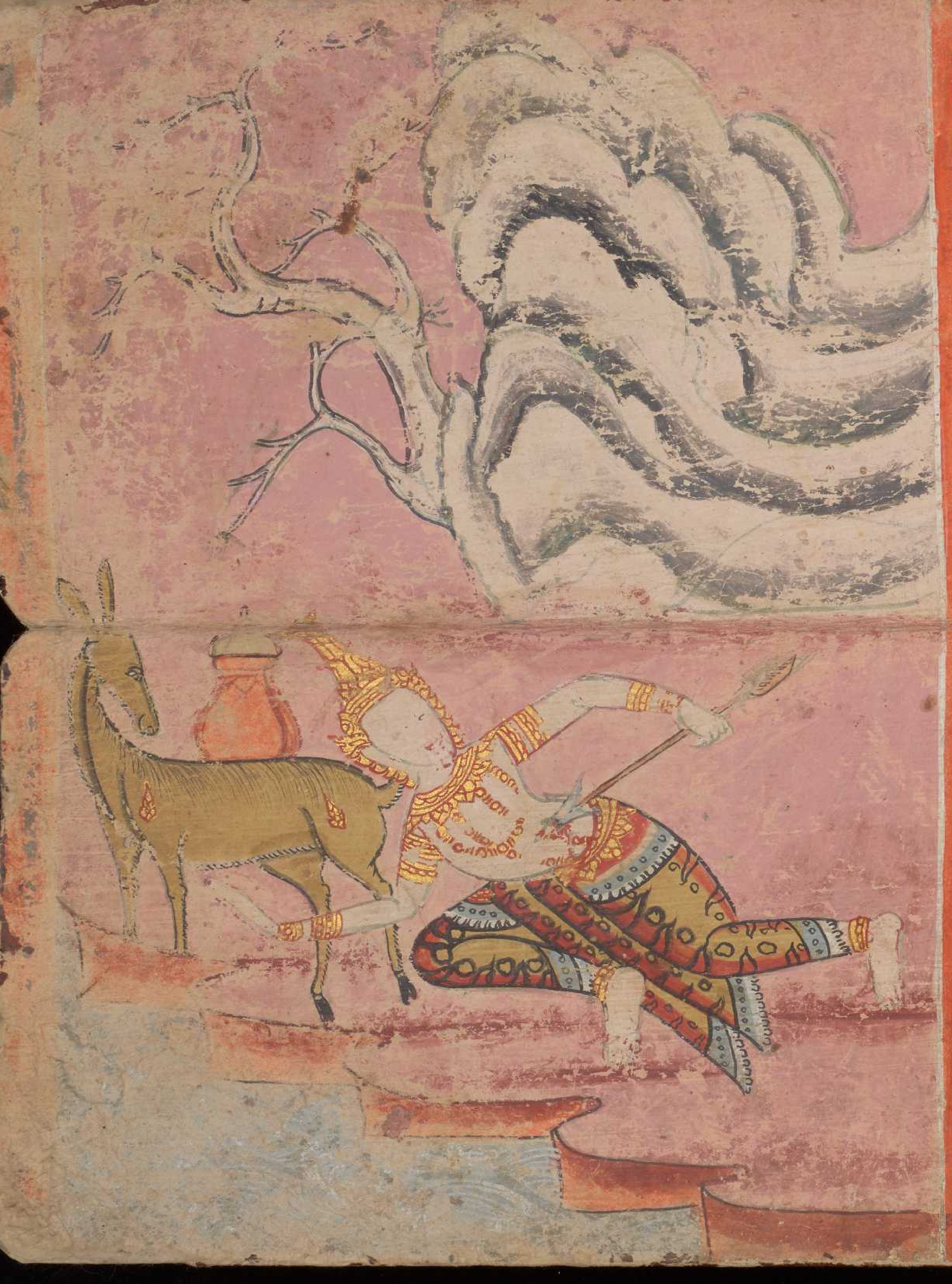

៚ នមោតស្សភគវតោអរហតោសម្មាសម្ពុទ្ធស្ស ៙

៕๏៕ តិលោកសេដ្ឋំ តំពុទ្ធំធម្មំនវន្ទិយាធិកំ

៕ សំឃំនិរត្តរណាពេន្ទ អភិវាទិយភាសិស្សំ

៕ ចាក់ហ្វៃព្រះចៅផូសើស្យត្រៃភ្ញំ ចាក់ព្រះហោ៉ប

ធ្ម៍ព្រះនវលោកុត្តរ ៙ ចាក់ហ្វ៉ៃប្រនំព្រះសំឃកោ៉ប

ររ ចាក់ចប្រើញាកាសំសោ្សព្រះបោះមាលៃ ៕ ចាក់

ខ្ញ៉ំរដ្ឋ៉ៃ បាបធម្មសំ្ខន្តុកូខ សំញាធិន្ទិ

ម៉្វូខទ្វ័យាតៃមាក្យ ៙ ចាក់ខ្ញ៉ំដ្រំខធម្មអ្នកត្រៀ

ហក្យ ខ្ញុំផ្ញុំទៃព្រះនិញ្ញាន ធ្វើទា ះ

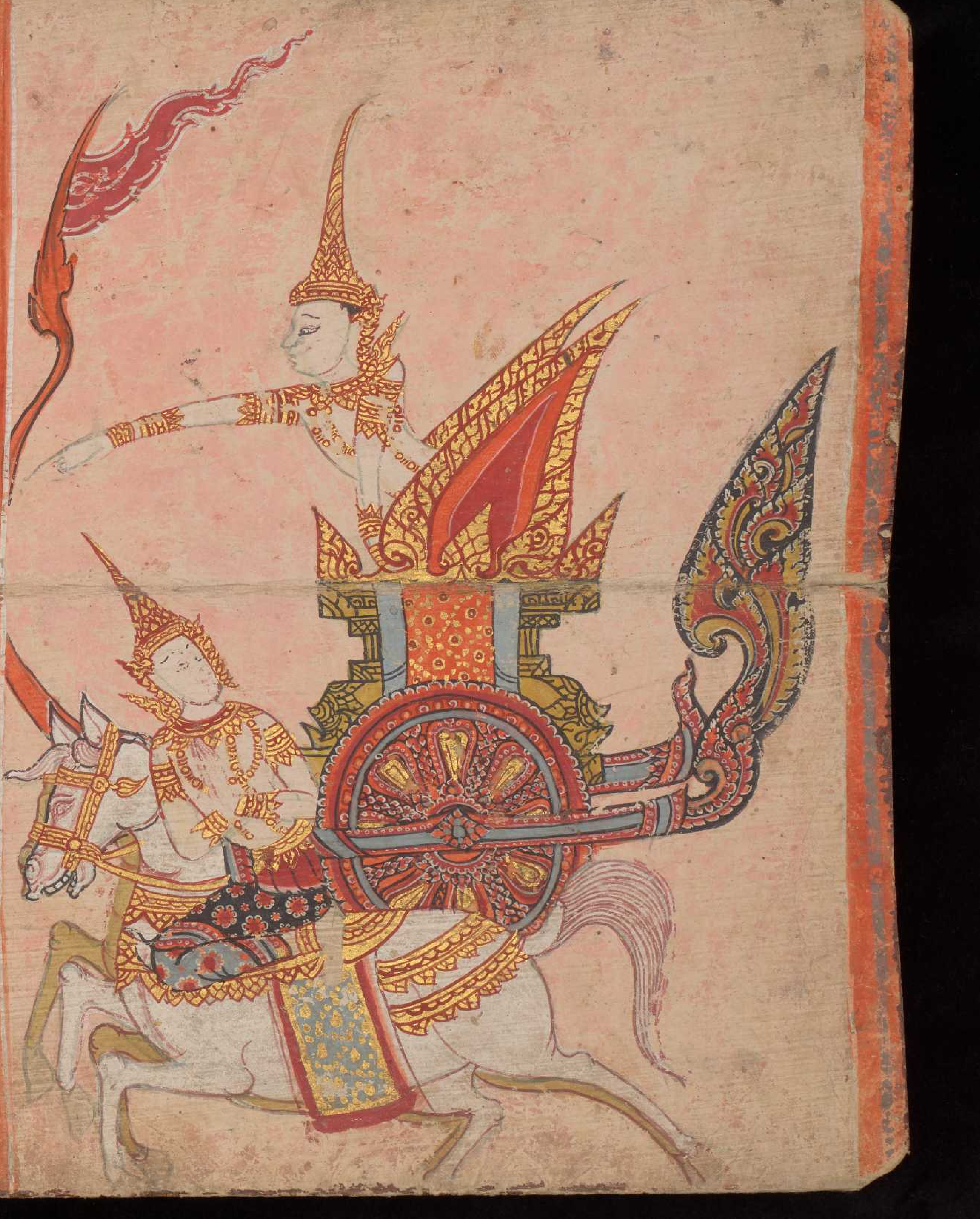ត្រាបថ្ងៃ · ទ្វំយាកៃមិស្យេ ៙៚ធ្វើ ៙៚