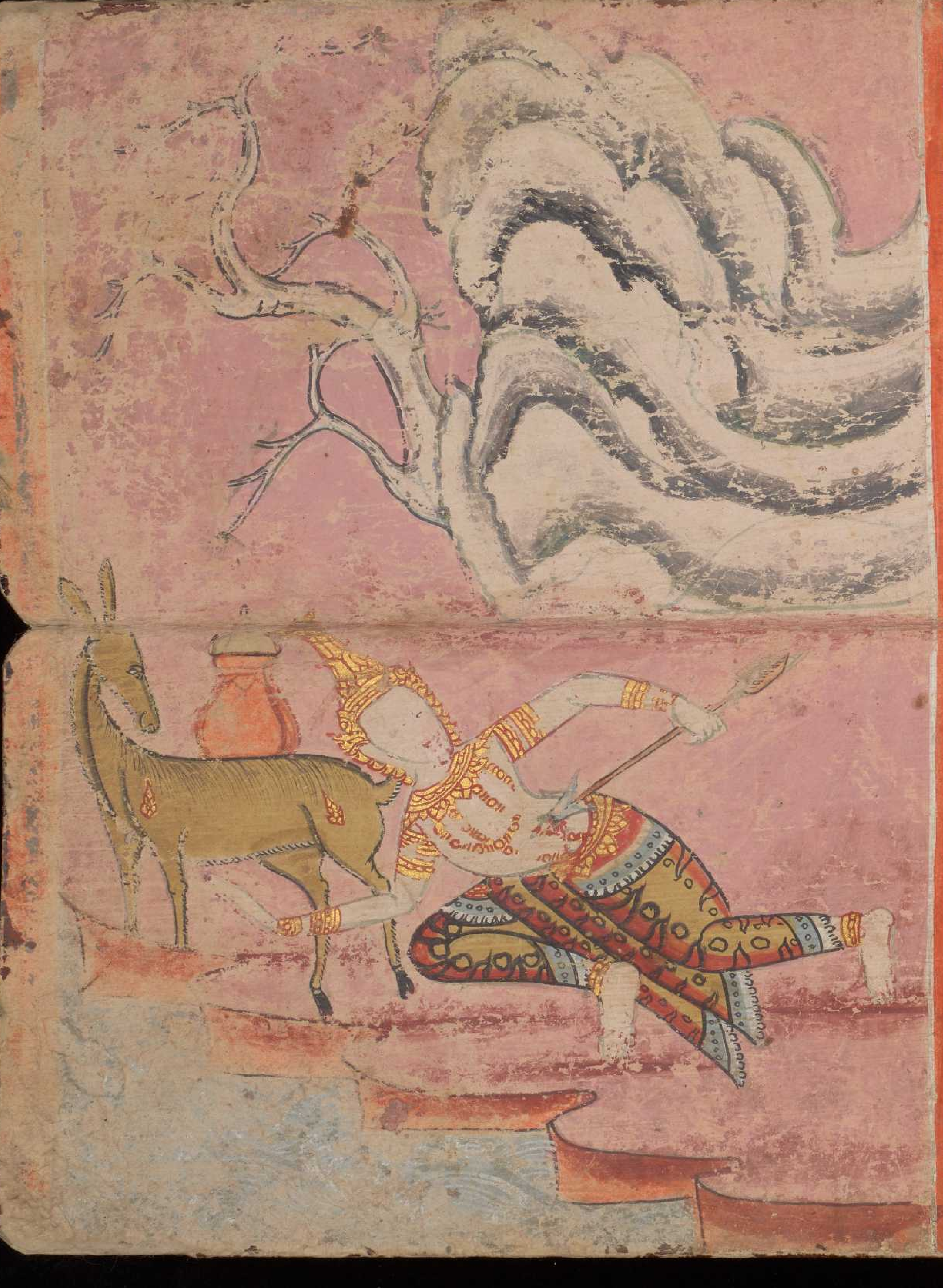

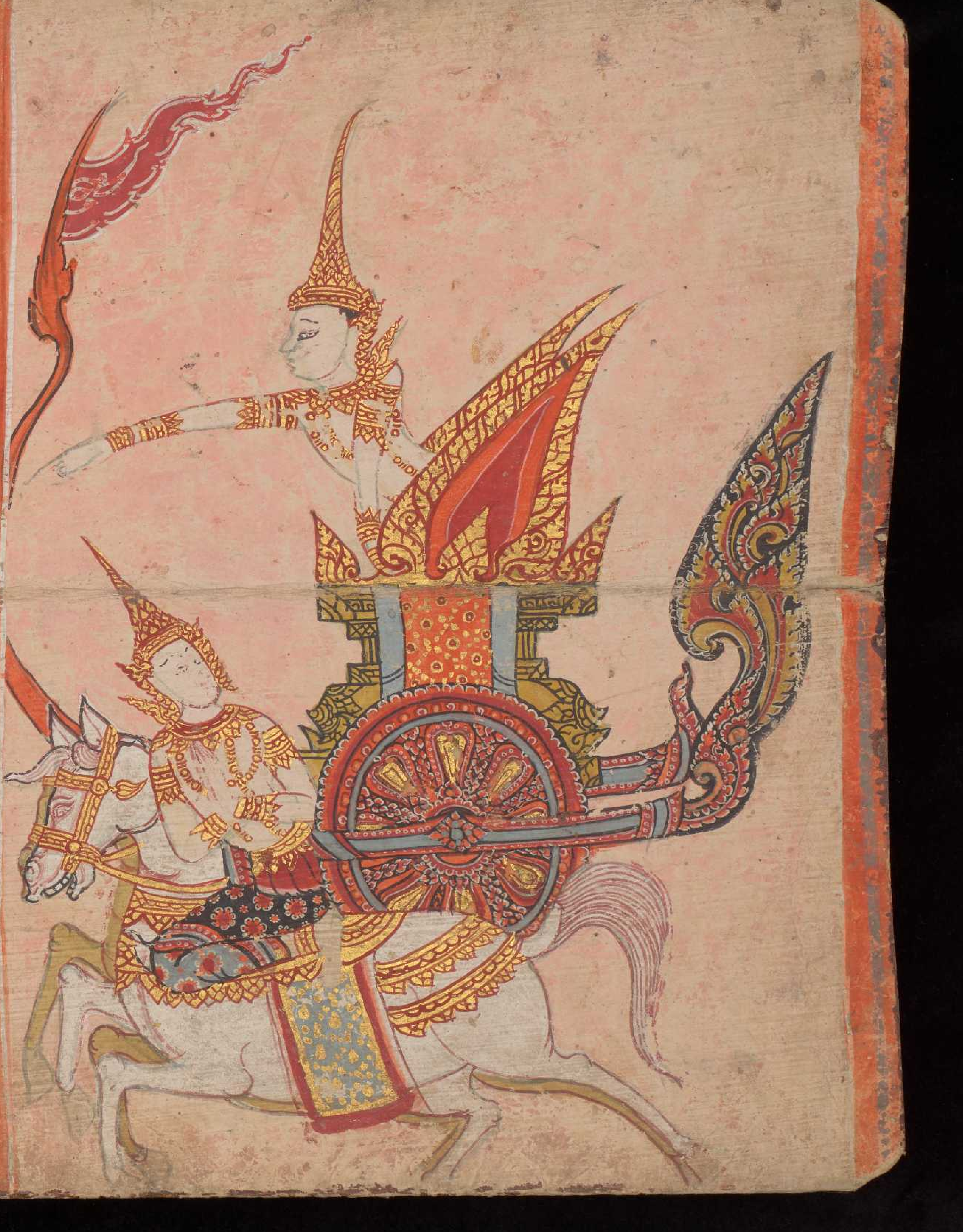៚ នមោតស្សភគវតោអរហតោសម្មាសម្ពុទ្ធស្ស ៙
៕៙៕ តិលោកសេដ្ឋំ តំពុទ្ធំនមុនវសិយានិតំ
៕ សំបរិនិព្វុត្តំណាព្យេរ អភិវាទិយនាំសិស្សំ
៕ ចាំហ្វៃព្រះពោធិ៍ផូសើស្បែក្រុញ ចាព្រះពោះ
ឆ្មៃព្រះនវលេក្ខុខុឌរ ៙ ចាំខ្ញុំប្រព្រះស័យក្សំ
ររ ចាំចបៀបត្បុកាសំសោព្រះបោះហាលៃ ៕ ចាំ
ខ្ញុំរឆ្ពៃច ភាបធម្មក្ខុខុក្ខក្លុង សញ្ញាធិឆ្ញ
ម្លូខផ្ញុំយាតៃមាក្បា ៙ ចាំខ្ញុំជ្រុំខធម្មក្ខុក្រៀ
ហាុ៎ ខ្ញុំក្បុង្វៃព្រះនិញ្វាណ ឆ្លុំឆា ៖
ក្លាមឆ្ពុំ ៝ ខ្ញុំយាតៃមីញ្យ ១៧ ឆ្លុំ ១៤