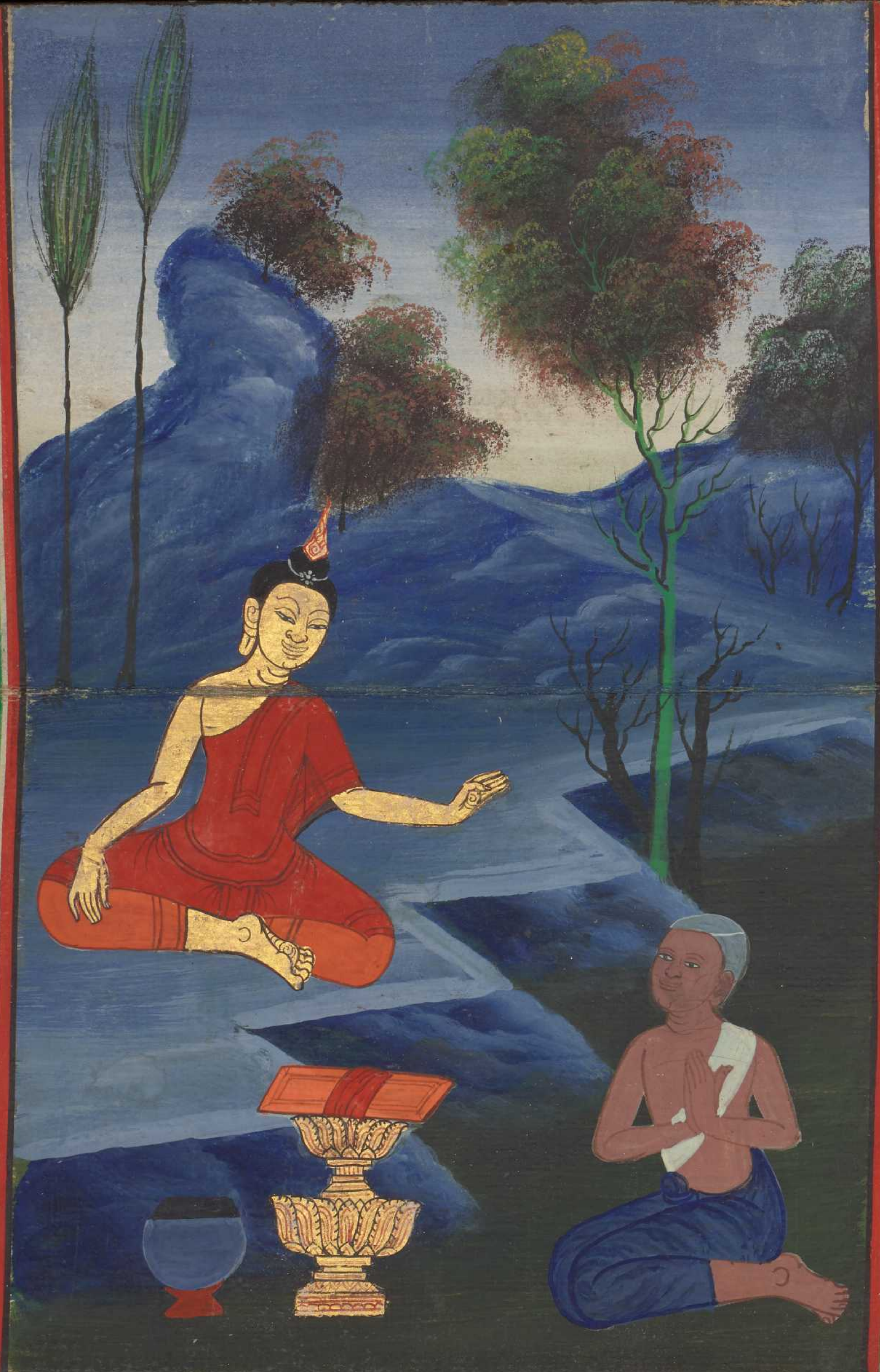

❖ េម្អឹប៉ោនុប៉ឹង ជឹព្រះថេរមាលៃ ជឹសេច្ចទៅបៃ ឈ្មៀវនិក្ខាបា

❖ មីម្អឹជីផ្លុ ក្លុមធាជីវ ឲ្យឱ្យស័ត្វ មីឈាពៀវសៀ

❖ យ៉ូមីប្យូប៉ឹង ប៉ុក្កុឡូចែ ក្យូផ្អុកអ៊ៃ សៀបព្រះមាគ្ទា

❖ ស្វៃបៃសុរះ ផ្អឹបះក្យូផ្តមា សៀបព្រហ្មាអា ពុយ៉ាន់ទ្វះពឹ

❖ ស្វៃបៃសុរះ ផ្អឹបះបំរះក្ក ហោឡោ៉ឱប៉ីល្ល ឡោឡាសែភា

❖ ប្យូន័នជីក្យូ ឱឡោ៉ម៉ៃបា ឱ្យចែសម្ភា ជ៉ូបុឱចែយ

❖ ពេលបៃជុំអ្នក ហោបាមីស មីរិតត្រិ មីគបុពៅសែ

❖ ពេលបៃក្ខុហោ ព្រះថេរមាលៃ អុមាទៅក្លុ សាំរូមតាម្រិ

❖ ប្យូន័នជុំជុំ សោហុផ្តិណៃចែ ជីឡើទៅបៃ ឱ្យចែក្ខុសល្ល

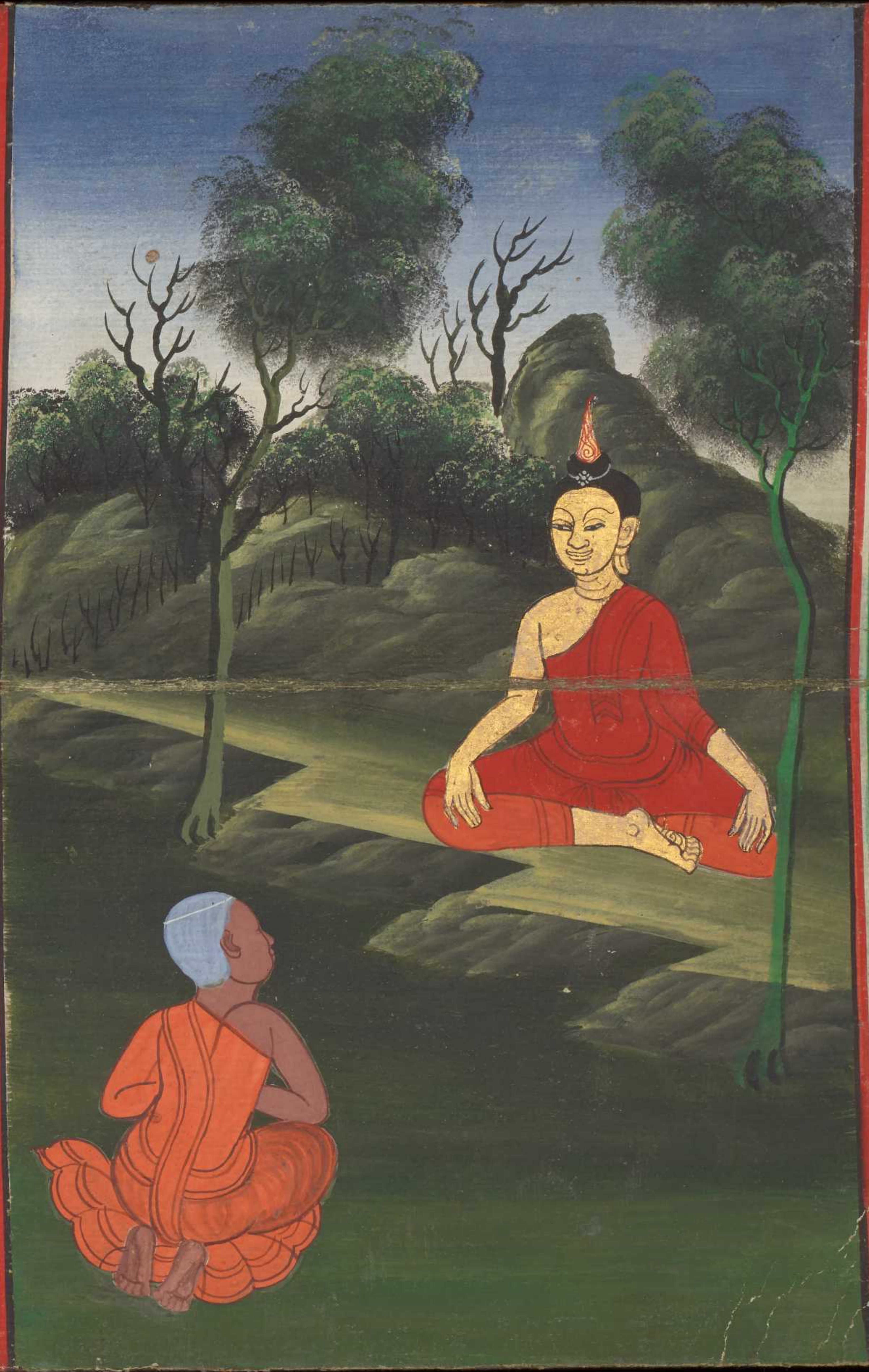❖ ពៀវផ្អឹបុប្យ ឡោ៉មែឱប៉ុំ ឱ្យចែកុស្ស ទៅព្រះមាលៃ