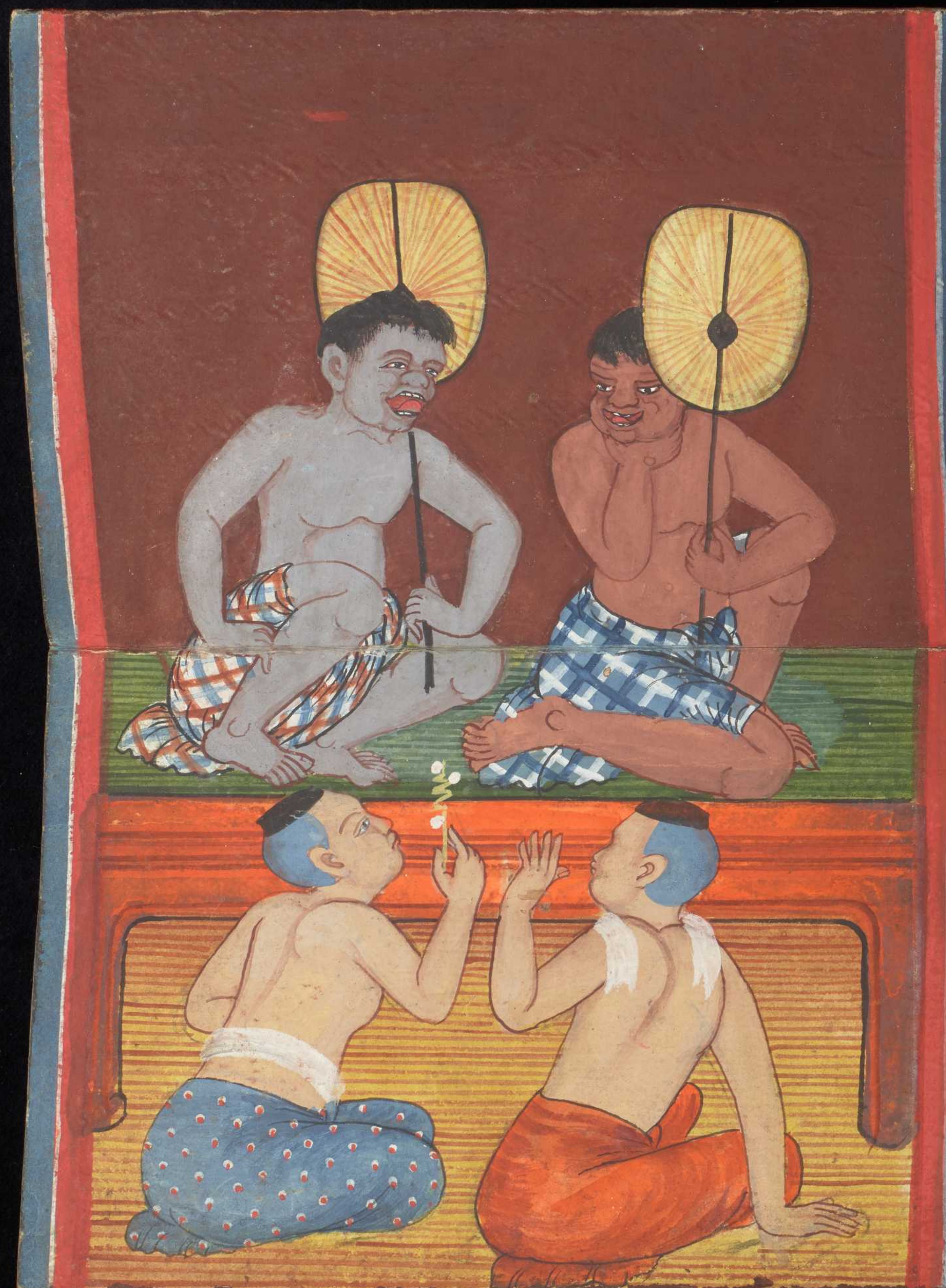

៙ នមោតស្សភគវតោអរហតោសម្មាសម្ពុទ្ធស្ស ៚

ចិរលោកសេដ្ឋំ ធម្មំ ជម្ពូនទ និយានិកំសំ

ឃំនិរត្ថុនពោធ អភិវាទិយ ភាសិស្សំ ៙

៙ ទ័ងចះថ្មាំយ ព្រះចេ៉ាន្ទុសេ្យះថ្ត្រៃយកាំពូ ៚

ទ័ព្រះចេ៉ាខុំដ៏ ព្រះនរវែសត្វខុតរ ❖ ទ័ខុញ្ញ

ប្រះនុំ ព្រះសំឡូយុំទរ ទ័ចះបេ្យត្បូសារ ព្រះថេរ

ស្ទុំឡុំទា ព្រះមាវែស្ស ❖ ទ័ខុះឡ្វីតាពូអរ្ផុំនុខសពូ

ភយាដិខុឡុំខ ទុំយាខ្មែយមាពូ ❖ ទ័ខុព្រឹខ

ជម្ម អុំពេ្ញុំទហារ្ម ទុំផ្ទុំកោ៉ដិញ្ហាន សឆុំ ដ្ញុំ

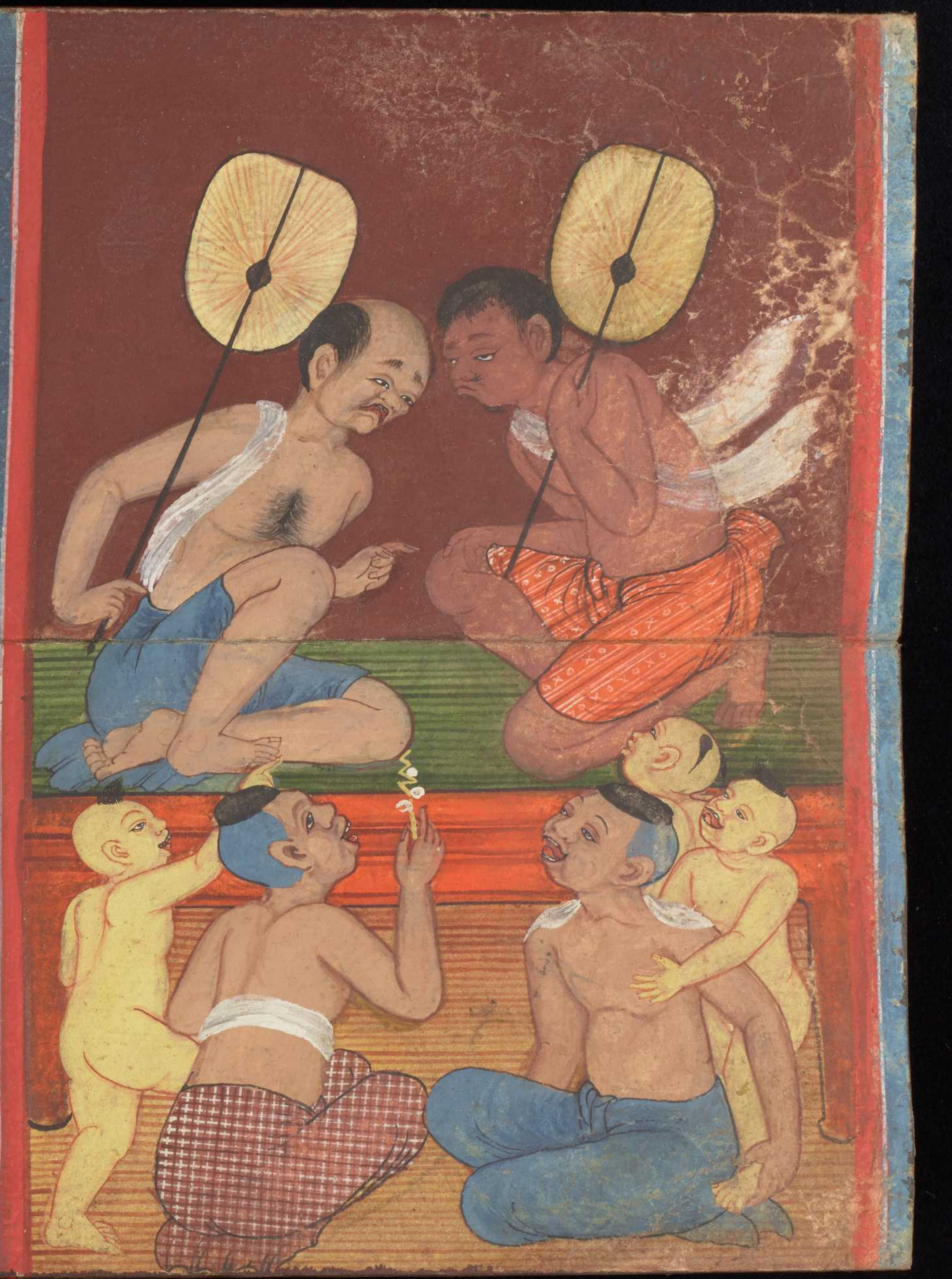ទ័ក្បាមន្ទ្រុំនន យាវែតយមឹសេស្ស ❖ ន្ទុំ ❖