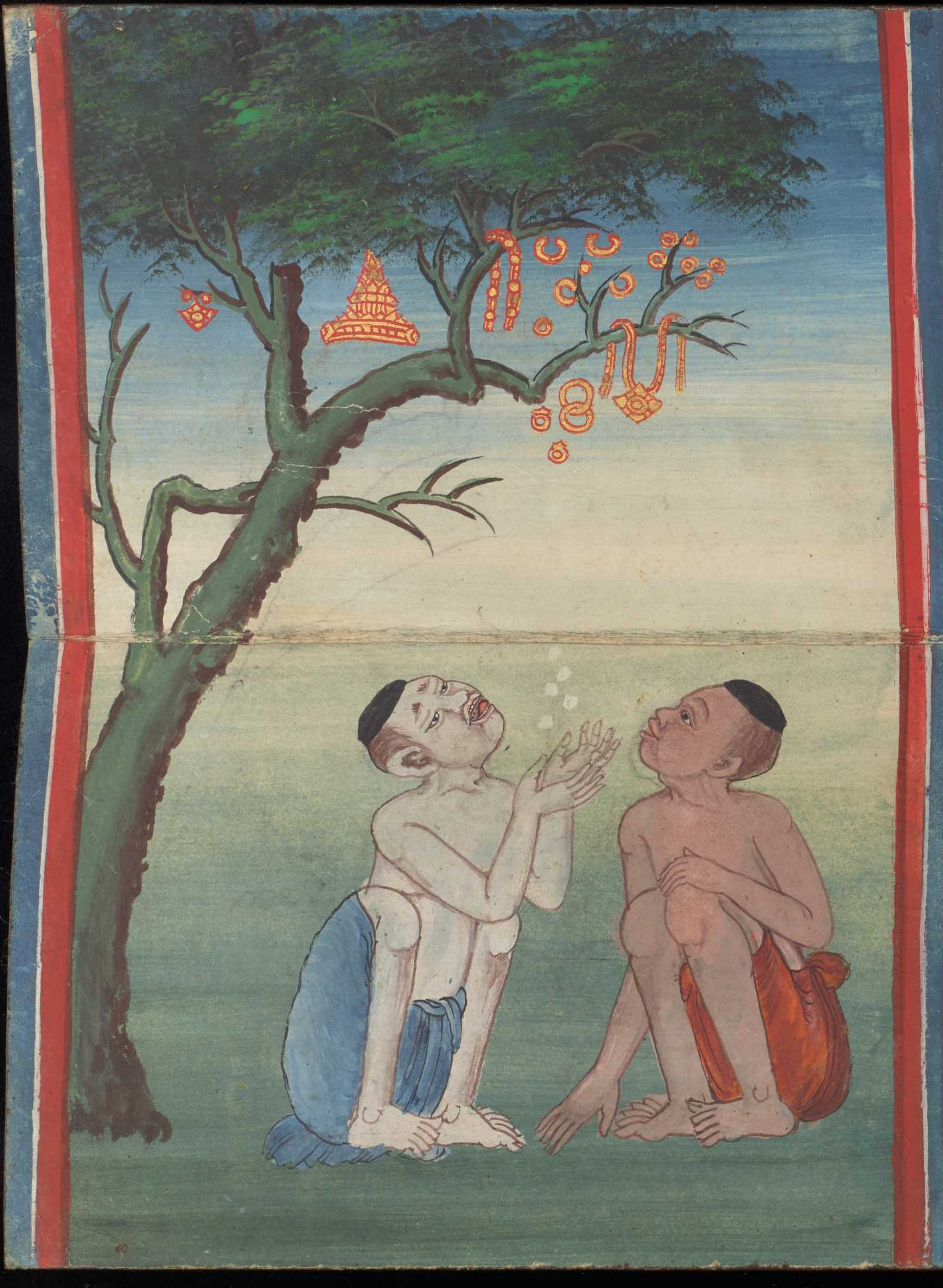

៙ មេ្តឹនន៑ ផ្ញប៉ុញ្ញា ម្ពុំប៉ុយ្ញ សត្វទុំទុំ
ពៃយឃ្ញុល ត្បុំមេ្ជិធេ្ល ផេ្ទទ្ទណាដែព្យ ទុំមុំមី ៖
៙ ផេ្តុំត្បិ ត្បូងក្លេងប្រាប រុក្សារុ ត្បូដាំក្លោងបៃ
យាក្លេ សំអំខុណី ត្វោរចះថី ជ្វាប្តុំ ៖
៙ ដាំមេ្ប្រ ត្សុំស៊ី ព្ខាត្ខូស៊ី គិ្រមេ្ប្រាញ្ញ

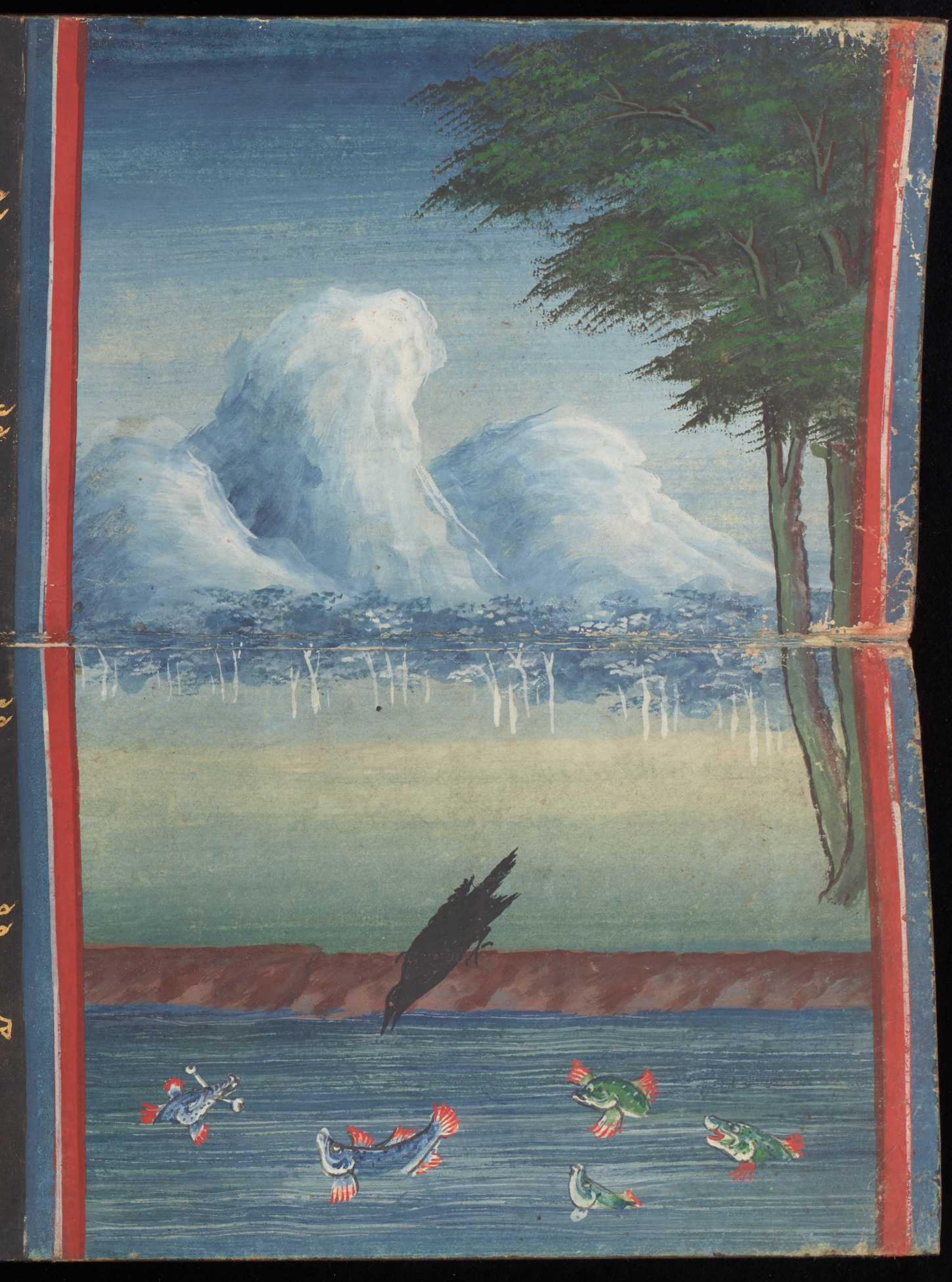ក្នុងមឿម ធេ្មៀមឝះសុំ តឿងខេញ្ញពុំ យុអាជិ ៖
៙ ឃុំព្រៀំ ប៉ុស្សុំ ចេតេក្នុគា ត្បុរ្សុំត្បិ
ក្នុយ្ញ ល្មេុំអាជិ សៃបរិសុទ្ធ ហេតុត្ហុំ ៖
៙ មេត្រៃយ ចាំចេញ្ញតុក ព្រះពុទ្ធ សេត្វះសុំមា
ជះព្រៀគ្សូ ទុំលោគា ហោពុទ្ធា ត្សុំសារប្យេ