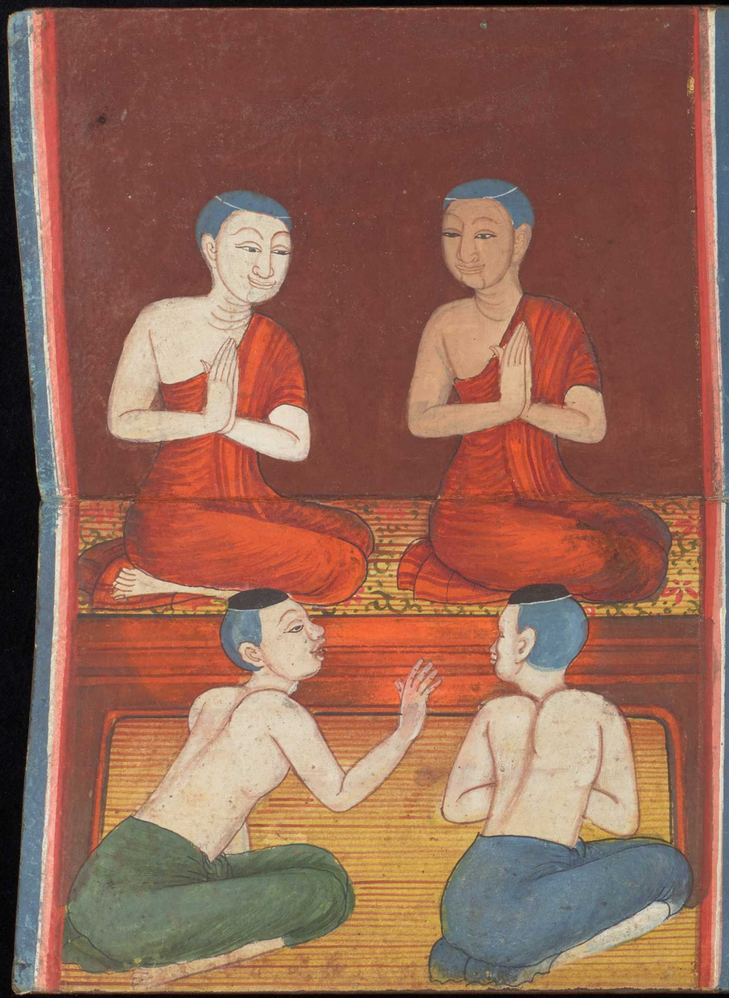

॥ ត្វសសាឧម្មា អត្វសសាឧម្មា អញ្ញាតតាឧម្មា
តតមេឧម្មា ត្វសសា យស្មំសមយេ ៖
តាមារបរំ ត្វសសំបិត្តំ ឧប្បន្នំ ហោតិ
॥ សោមនស្ស សហាតតំ ញ្ញាណសម្ប្យ
ត្តំ ॥ រ្ឋបារម្មណំវា សទ្ទារម្មណំវា តន្ធារម្មណំវា
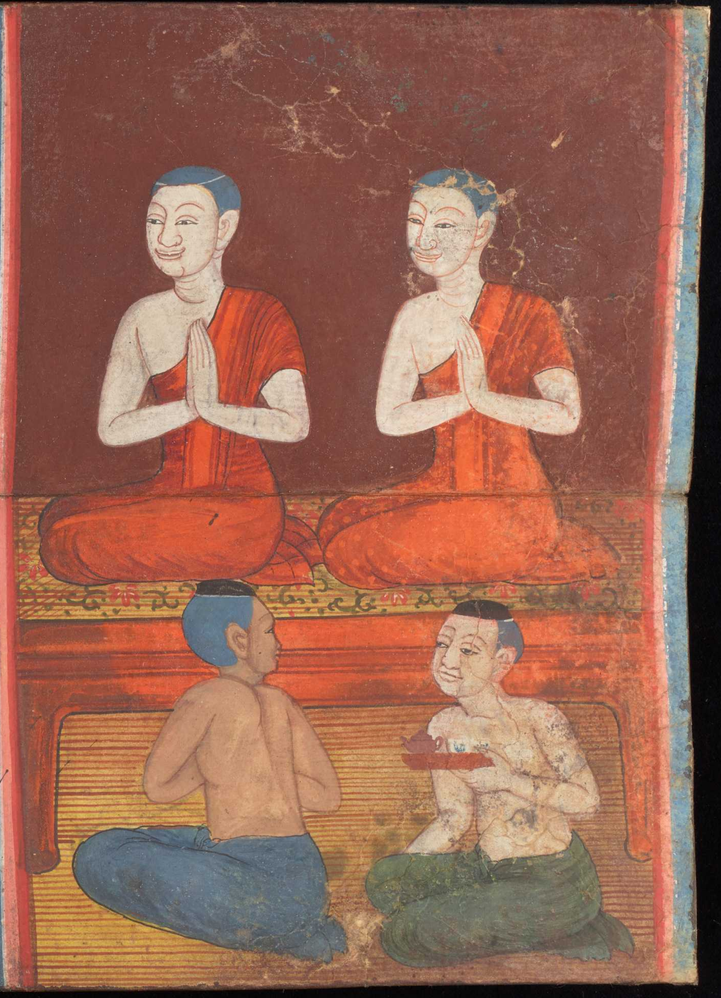
រសារម្មណំវា ឧោដ្ឋព្ពារម្មណំវា ឧម្មារម្ម
ណំវា យំយំវា បឆារត្ត តស្មំ
សមយេ ឧស្សោហោតិ អវត្ថេ
បោ ហោតិ យេវាបនតស្មំ សមយេ ៖
អញ្ញេបិអត្ថិ បដិបត្ថសម្ចប្បន្នា ៖