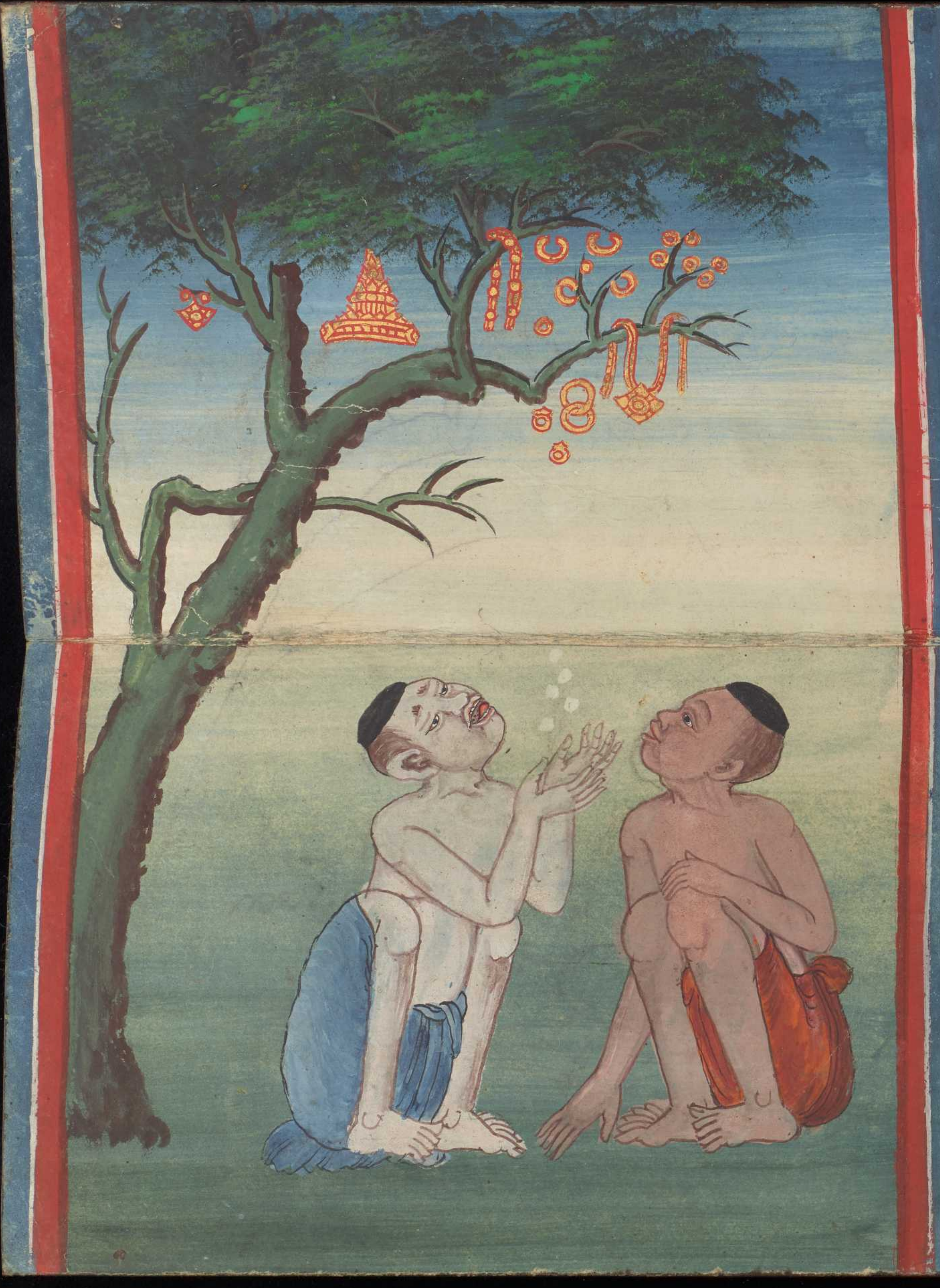

៙ េម៉ឹ្អនន៎ ឆ្វប៉ំម្ម ជ៉ឹប៉ំយុ្ម សុត្ទទ័ង្គ
ៃពយប្លុល ត្ស៉េង៉ិេង្វ េផ្ញិន្ទលាក្រែព្យ ទ៉ឹប្ល៉ឹ ៖
៙ េផ្ទ៉ិ ទ្ធុេត្អាខ្រោប ឞ្បព្វ៉ាឞ្ប ទ័ឆាេត្អាខេប៉ឹ
យាេគ្ហ ស៉ំអ៉ំខ្ហុលី េឆ្យ្រខះថី ខ្ហុហ័ប៉្ហំ ៖
៙ ឆាំេប្ហ ទ៉ិព្វ៉ិស៉ិ ញ៉្អហ៉ិស៉ិ ក៏ៃប្ហលុ៉
េត្លឿម េណ្ឿមសះស៉្ល េផ្ឿខេតា្ល៍ យុអាច៉ិ ៖
៙ ប៉ំេព្រ៉ ប៉ំហ័ស្គ៉ិ េពតិក្ធុតា ត្រ៉ុប៉ិទ្ធិ
េត្ទុយ្ហុ េប៉ំអាច៉ិ ៃសបរិសុទ្ធិ េបាតុ័ក្ហ ៖
៙ ៃមា្រេយ េទា៉ៃទ្យសុត ខ្ញព្រះពុទ្ធ េសត្ចះស៉ំមា
ជះៃប៉េក៏តស្ទ ទ៉ុេលតា ៃហ៉ពុទ្ធ ស៉ំសារេល្យ