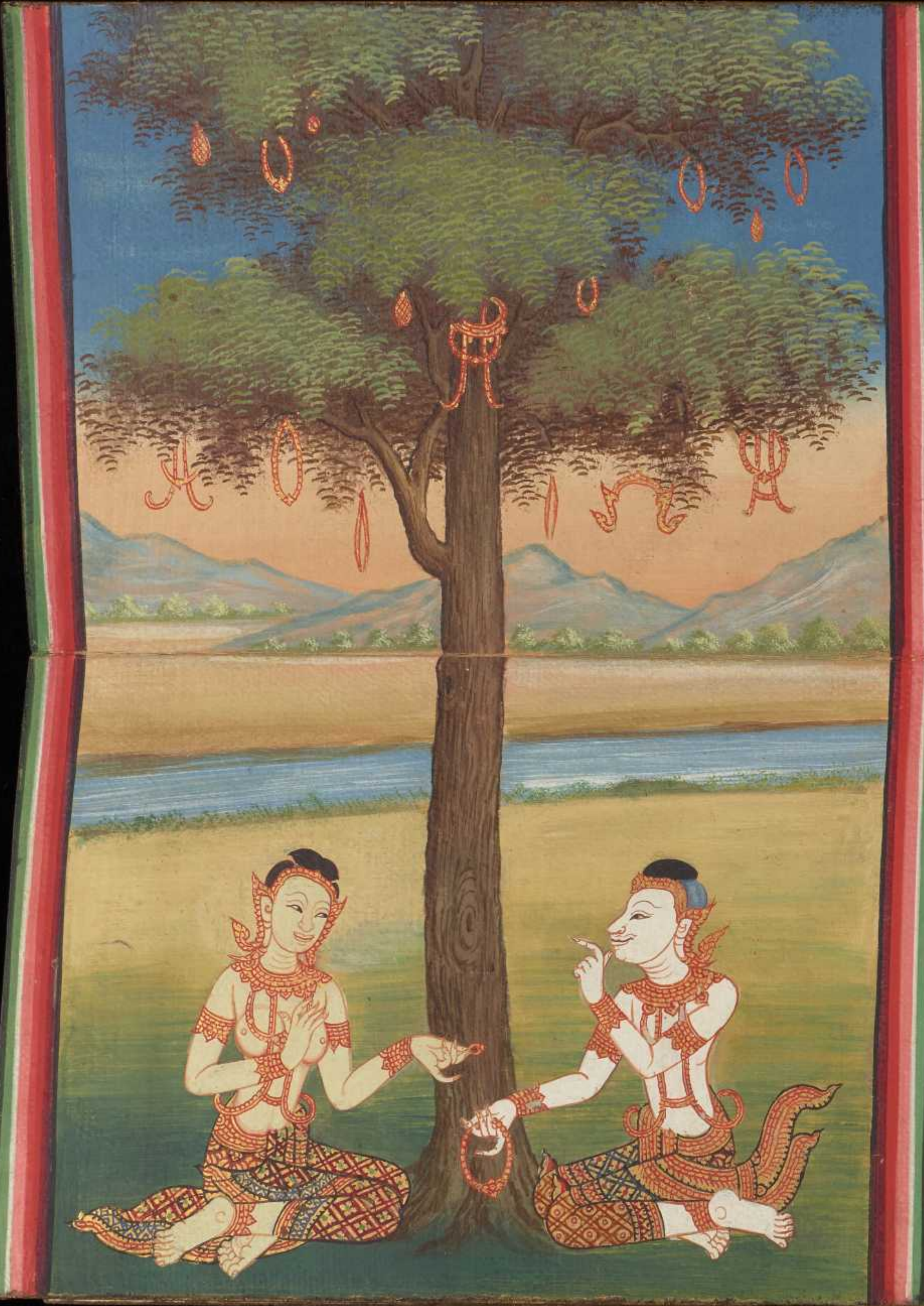

៙ ញ្ញើងង៉ ឆ្ងបង្គុ ជ្ញ៉ីម្យុ សុក្ខង៉ែ្ជា
ព្រៃបុណា បៃខ្យុរផ្ញែ្ជា ភ្លិតុណាខេ្ញ ទ្ធិ៍ម្លូងធី
៙ ផ្ទើ្មង សម្រើងង្ខឹ៍កុំប្រាប រ្បក្ញ៉ារ្បុ ខ្ញុំគាក្ឡោខសិ
យាអោ្ឆ សំអក្ខុលី ខ្យែរខបិ អ្ញុំប្ញុំ
៙ ឆាំប្ដែ្ល ទ្ធិ៍ខ្ញុង្ខុំ ញ្ញូតាខង្ខុំ ក៏ប្លោយលុំ
ត្រ្នបឿម លឿមសះសុំ ពឿខខ្សេ្យបូយុអាង្ខុ

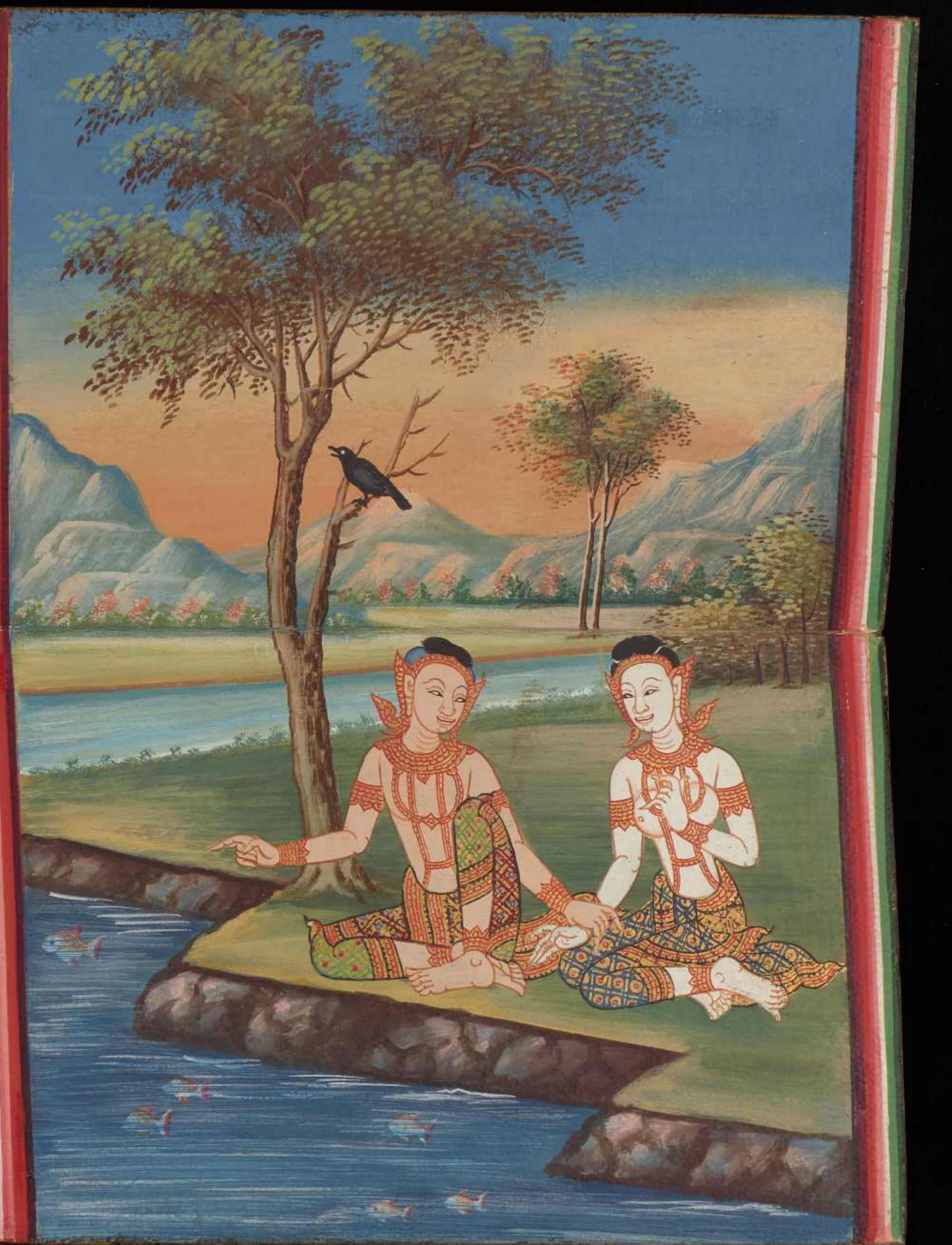៙ ម្ញុំព្រោខ ម្ញុំល្ញុំទុំក៏ តោភ្ញកា កាំមលុំក្ញុ
ត្រ្យុ ឃ្យុអាង្ខុ សៃបរិលុទ្ធ យោ្ឆត្តុំញ្ញួ
៙ មេព្រៃយ ចៅចៃសុទ្ធ ទុំព្រពុទ្ធ បល្ញុំមា
ពេត៉ប្ញុំ ព្រសាសុ្យឆា ពៃ្របតផ្លុខព្លែ ខណាករ
៙ តុំ្ងញ៉ូបព្លា៉យ ចៃខុ្ញ ជម្លព្រចោ ពេត៉សុ្ញុំសោ្ឆ
ចលុផ្ញើ ពូ៉ងតារ ហៃពុំត្នា សុំសា្ឆយ្យ