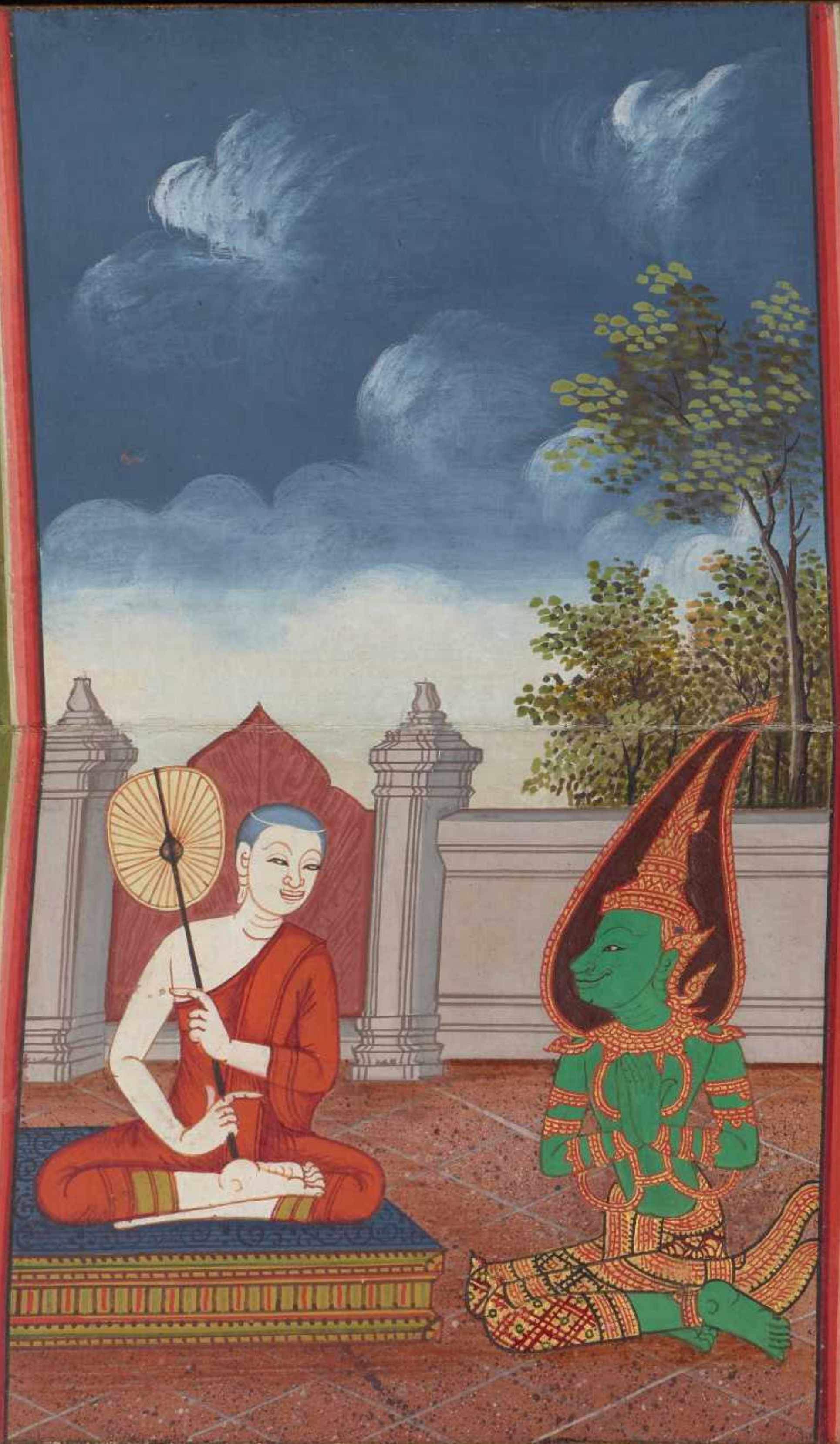

๏ ប្រដិដ្ឋ័ព្ទ្យេម ឈេឆោទ្រ័ ទ័ក្សាព្យាឋ្ម ឋាំទ្វ័ពេសន្តឫក្វ័

๏ ៃសទ្ធាអក្ដាឥប្ញ័ហ្វ័ ៃហាឆ្មឫក្វ័ ពេកកយា

ឋក្ករណ្ឌភិព្យ ដ្ឋៃវយសរព្វំ ๏ ត្យពេជ អ្វ័ស្យាក្មស

ល្ង តាប្រក្ដាផ្ទើងក្វំ ៃឌុភាស្ញ័វវឃ្ងាផ្ទី ហេ្យ

ល្អោក្វ័មា ๏ ឆេព្ទ្យនន័ជ្ជំសេទ្ច ភ្លេនគ្ល

ក្រេ្យៃហ្យទ័ក្ដា ល្អេក្ដ័ស្យុក្រេ្យពេបេទ្ទី ๏ យ្ទុ៏ករប្រេ

ឆ្មុឋុលិ ៃហ្យពេបេទ្ទីយ ត្យៃបវ្វ័ៃស្យបិរិសុទ្ធ

សទ្ធា ๏ ឆេព្ទ្យនន័ជ្ជំសេទ្ចភ្លៀនគ្ល ឌ័យុៃនឋាឆា

ឌិវ្វ័តព្ទ្យនន័ៃប៉យ ๏ យុត្តទ្ទិ ๏ ๚ ๛

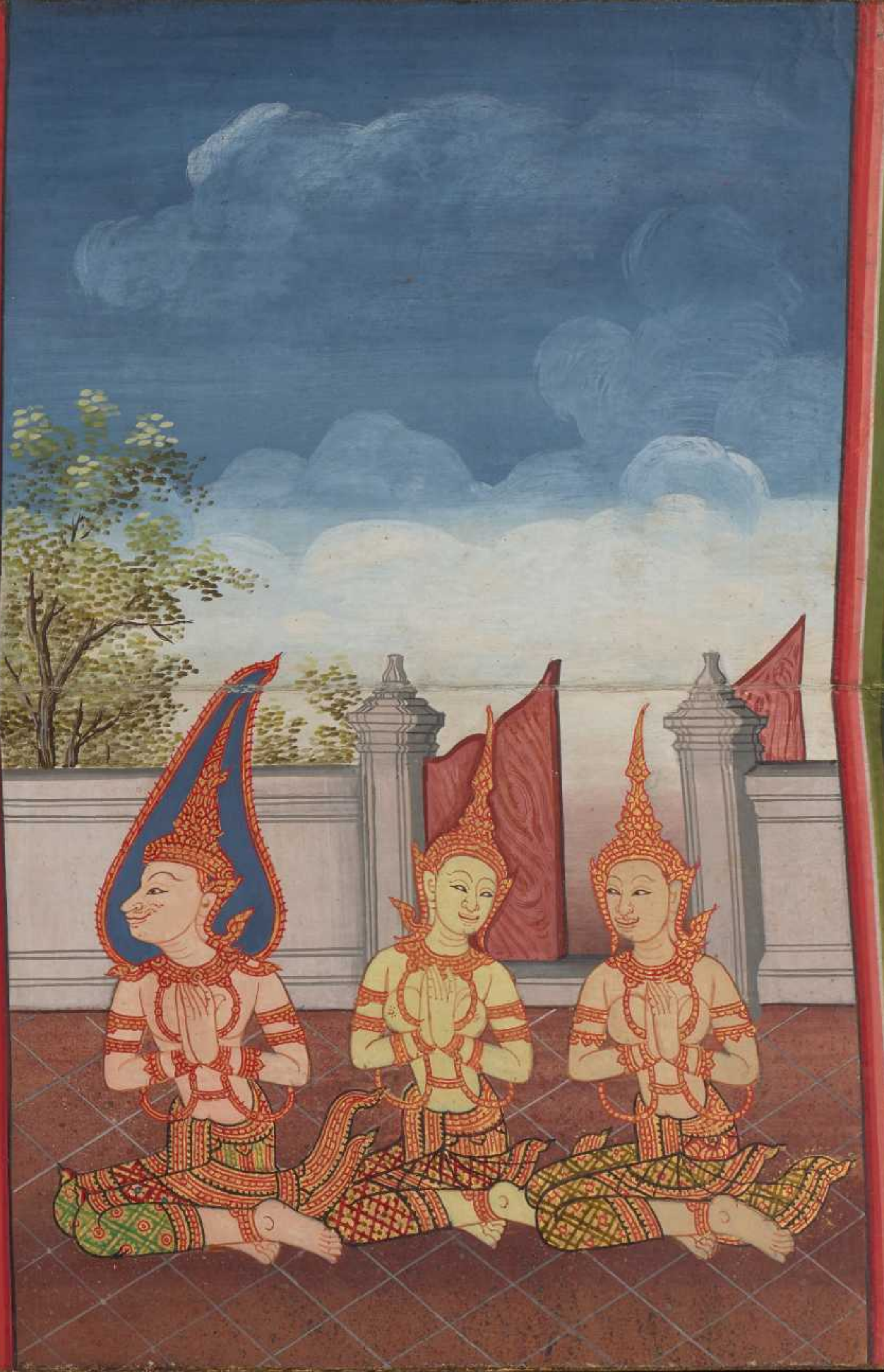๏ ១ អាពក្ទនារជោគុណា ឌ័ឋាំឆាល្អេ៉ក្មុកគ្គិ៍ ឃាព្ទ្យៃប័ក្ដ័ាល្យេ ๛