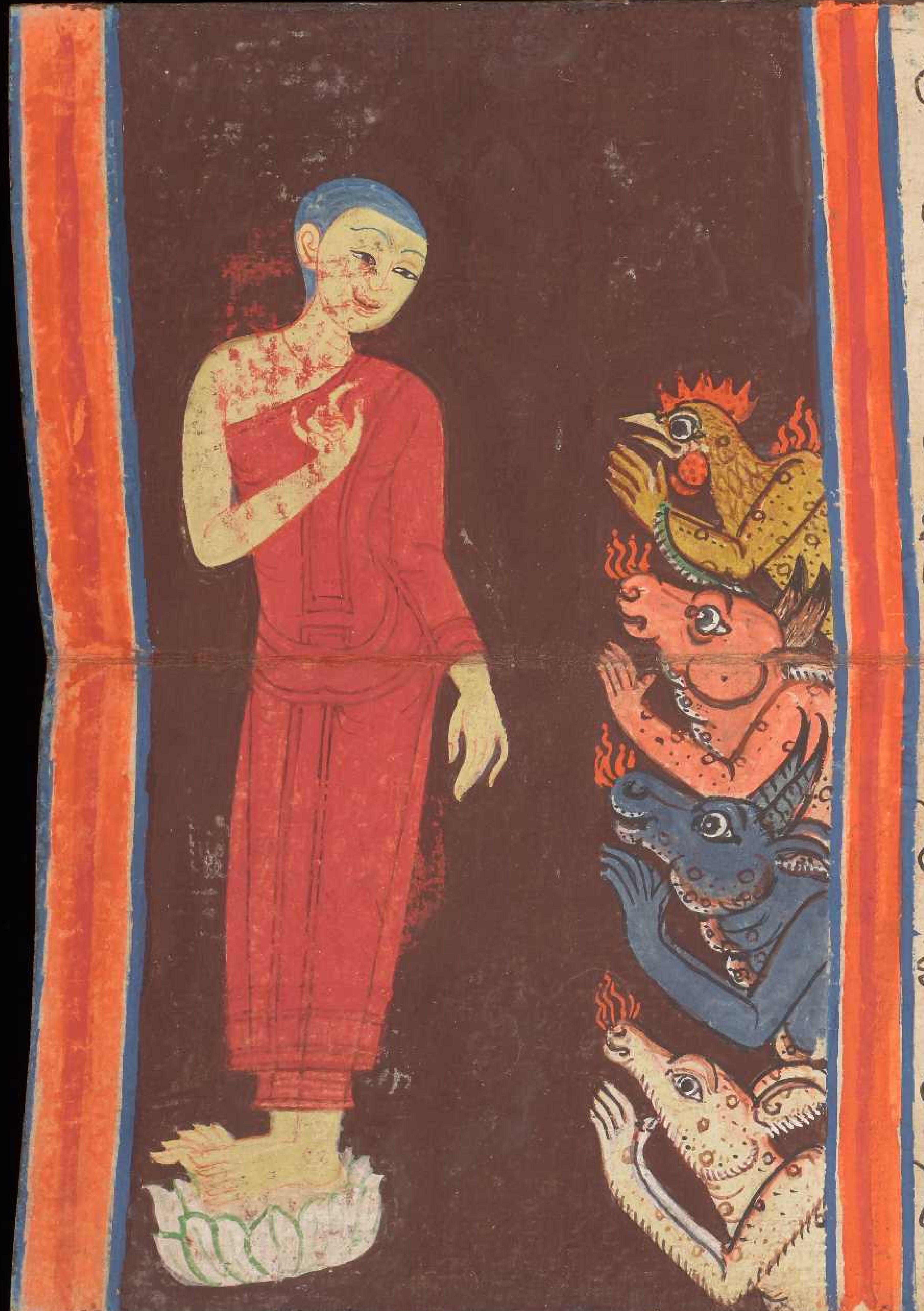

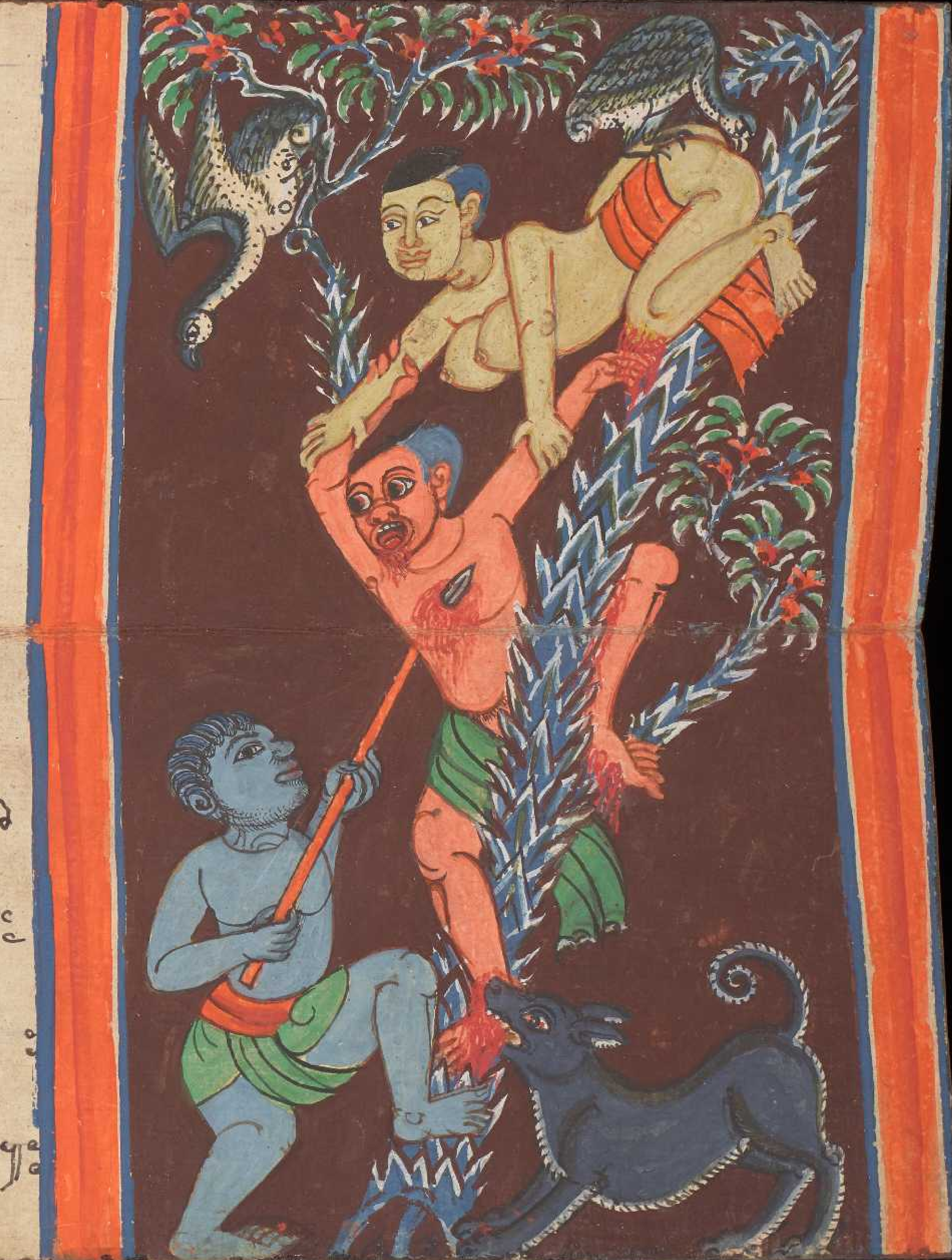◎ នមោតស្ស ភគវតោ អរហតោ សម្មាសម្ពុទ្ធស្ស ◎
◎ តិលោកសេដ្ឋំ តំពុទ្ធំ ធម្មនេវ និយានិកំ ◎
◎ សំឃំនិរត្ត នញ្ញេវ អភិវាទិយ ភាសិស្សំ ◎
◎ ចាំប្រៀព្រហោផុលែស្សៀត្រៃភព្វ ចាំព្រហោបទុំធ្ងៀ
ព្រនវវៃលក្ខខុនុរ ◎ ចាក្យប្រែន្ទព្រះសង្ឃ ពុំ
បវរ ◎ ចាំប្រេ្វតាកាំសុំស្សរ ព្រះថេរផ្ទឹវាមា
លៃ្យ ◎ ចាំប្រខ្ញុំ ប្រៀញ្ញអ៊ុំបាក់បា្ហន សព្វព្យា
ធិន្ធប្រខ ចូយោឡេ ឋាពាល្ញ ៖
◎ ចាំត្រុខនម្មអ៊ុំក្ខេភ្ហ ចូលុដ្ឋៃំនិព្ពានសប្ពុំ ៖
ឡៃដ្ឋុំវាក្វាបផ្ទិ ខ្ញុំយោឡេធីលេ្យ ◎ ពុំ ◎ ៖