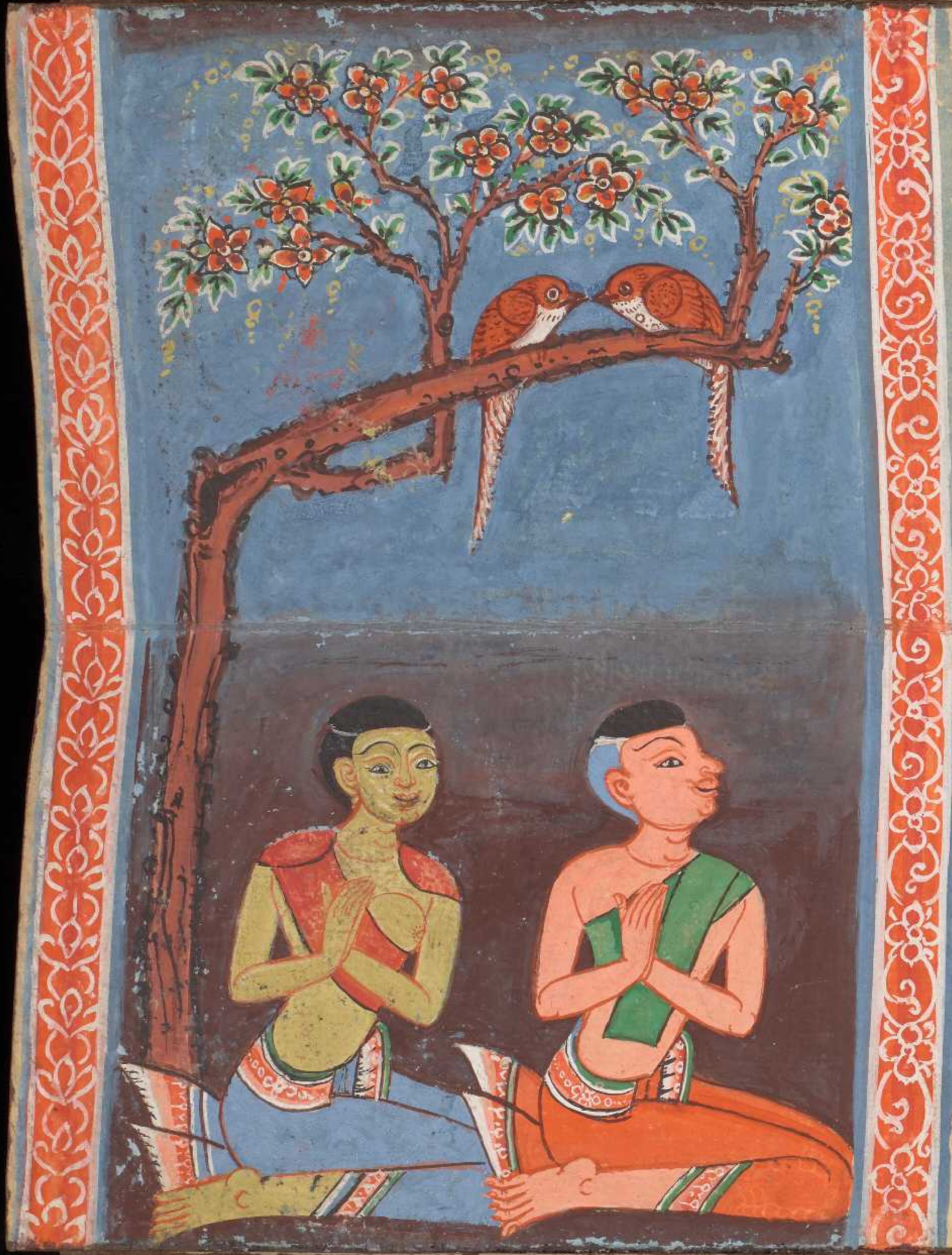

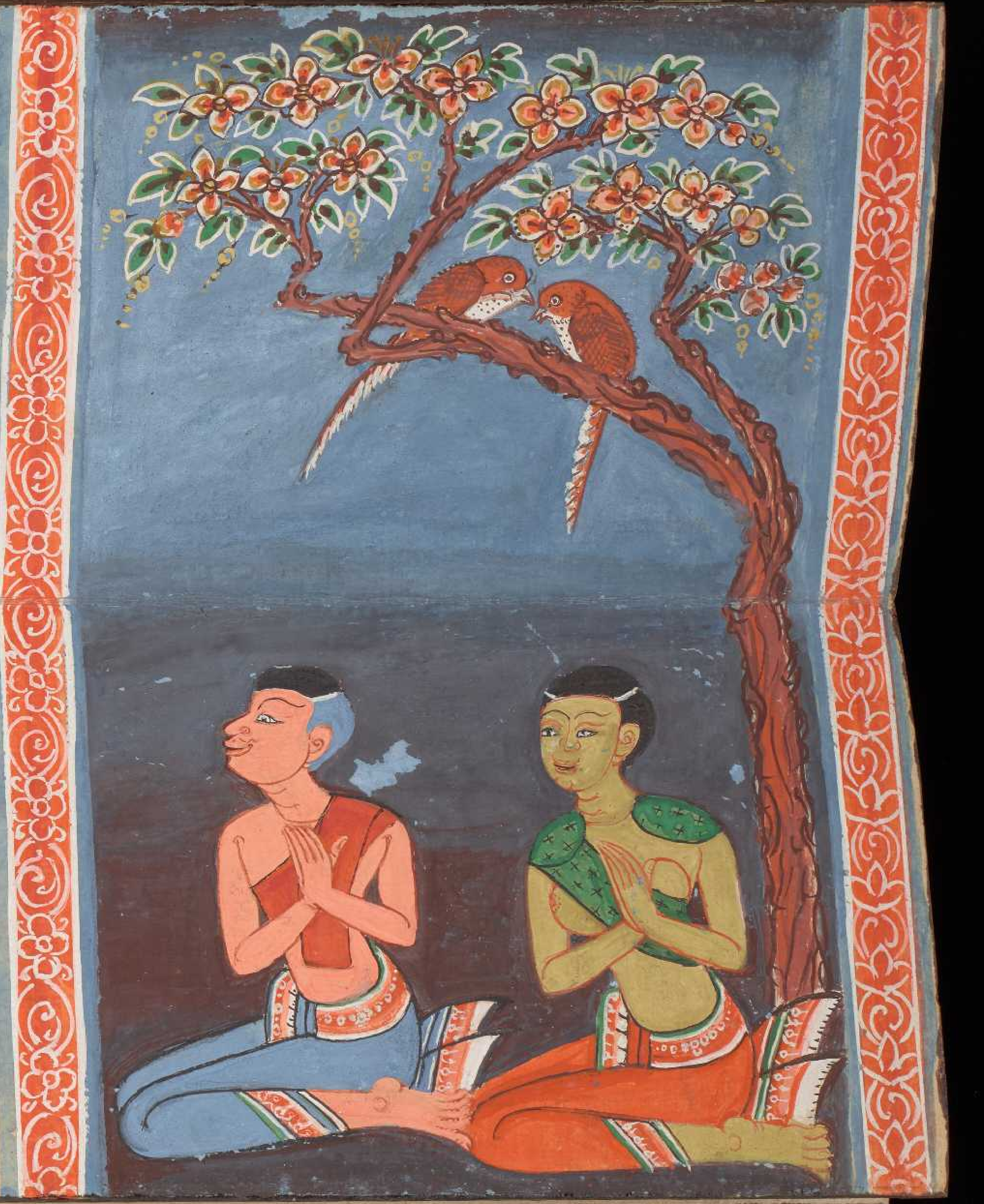ផ្ញើន្ទុ ឆ្ញបង្ក ឞ៉ីប៉ុយុ សុភ្វុន៍ឆោ
ព្រៃបុណា ភ្ញ័ធ្មើឆោ ឆ្កៃទុល្លស្រប័ ភ្លប័ប៉្វី
ផ្ទែទ្មី ផ្សើអ្ហតុំ ទ្រាប័ ព្យុកភ្ញ័ព្យ ទ្ធុ័អាត្លោខសិ
ញ្ញ័ាអោ សិនរ៉ខ្ញុសិ ឡ្វើរទីសិ ប្បុ៉ធ្វុំ
ធាំប្ហោ ទ្ធិ៍ញ្ញាទ្ធិ៍ ឆ្លាទ្ធិ៍ ភ៍ប្ហោស់
ត្រោបៀម ល្បើមស់ល់ ញ្ញើខល្ហោព័ខ ប៉្ហើអាទ្វី
ប៊ុំព្រោ ប៊ុំណុំទ្ធិ៍ តេគភ្លុភា ភ្នុលុំទ៊ុ
ត្រោយុ ប៉្ហើត្វុស្ទុ សែប្បុរិសុត ប៉ោភ្ញ័ផ្លា
ចៃត្រិយោ សែសុត ទំព្រះពុទ្ធ សេ្ទហ្ញុល៌្យហា
ដូបត្រ័ត ប្បើសាំស្បុញ្ញា ប្រ៉ែទ្ធិប់ល្ហៃ ខំនិ៍ភោ
ត្ថុនិ៍ប្ញ័ប្យ ចង្វេតុំ ឆម្ព្រះពោ ត្រ័ត្សុ័សោ
ចណុ ថ្ងៃនភ្ទរ ព៌្ឃូអ្ហៃ ខំសុ័សា