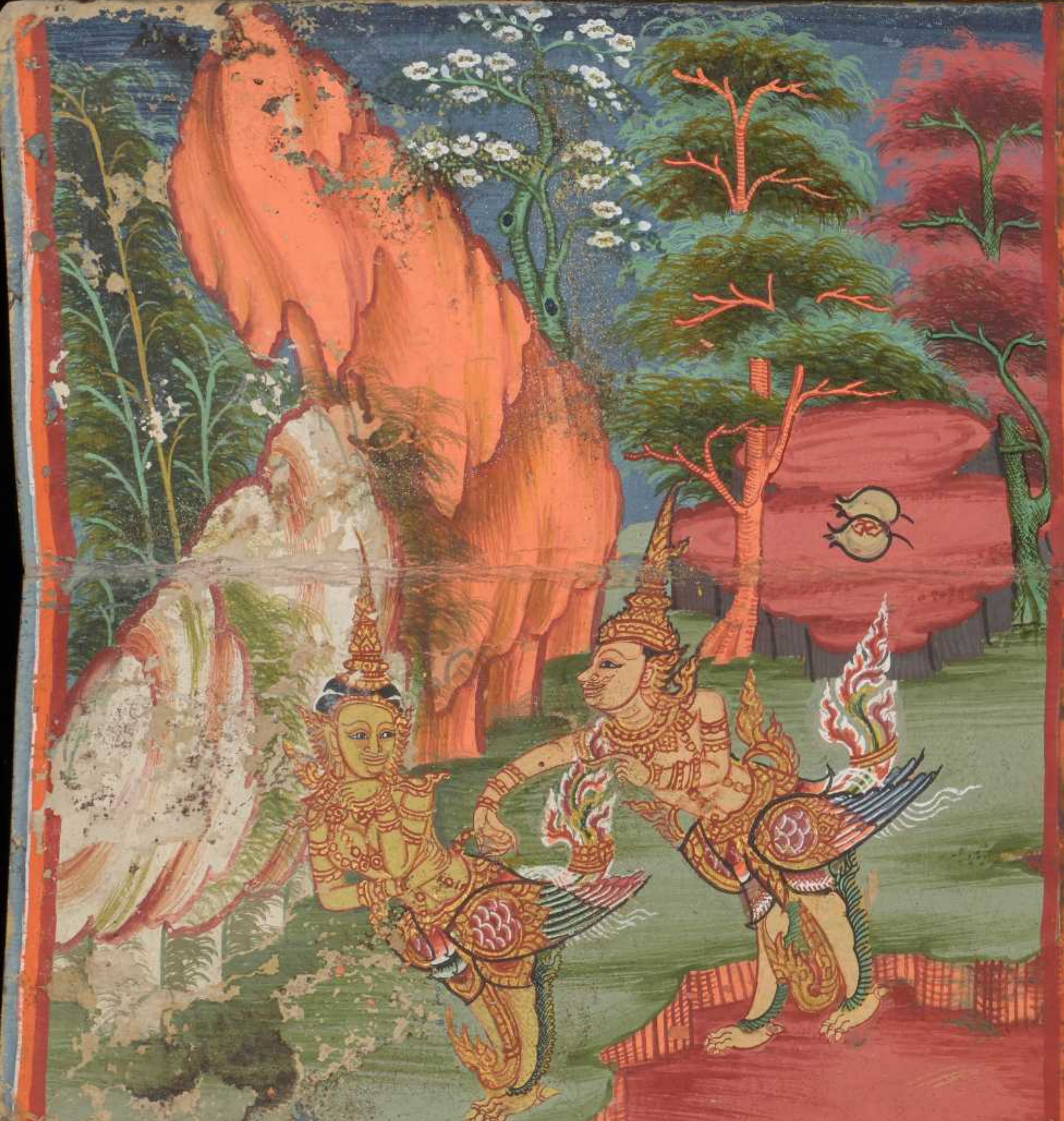

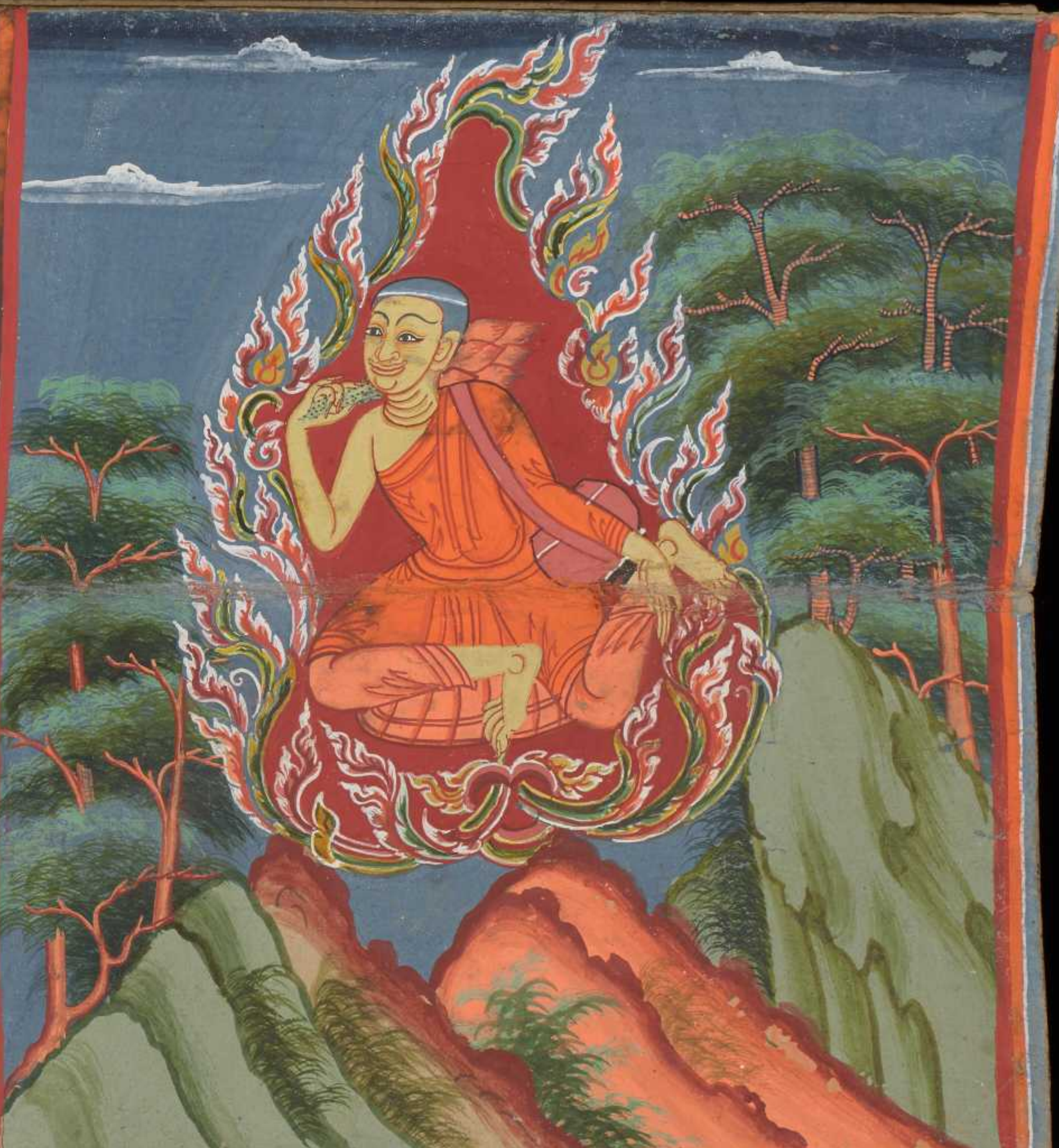๏ មើ្លនោ័ជ្ជីព្រះថេរមាលៃ ឡ្ជីសេទ្ធាហ៍ឃើង្ឍិ តិកាបរះ
๏ ប្ញើប្ញ្ជឹប្ដា ត្ញមកាពីទ៌ា ផ្ញើត្បុស៑ទរឡី ឃ្លៃកិ្ជមា ះ
๏ ដើ្ជប្ញ្ជីញ្ញ្ញរជ្ជិឡ្ញៃច ត្យោដ្កហ៊្កពណ្បៀខព្រះមោរធា ះ
๏ ឈ្ញបៃ័ស្ញ សះកើ្សបត្បេ្យក្ក៌ទា ឈ្បៀខព្រះមារធាតាតាំងឡៃ
๏ ត្បុរ្ណកាធាដ៌ារជើត៌ា យោ្ញឃ្លាទបុំឃ្យេ៌ឡោ ៃសភា ះ
๏ ត្យប្ញើញ្យត្ញុិឃ្លោ ៃមៈអា ញ្ញ ៃចសគ្នាឡឹ្ញ យេិង្ឃី ះ
๏ ត្បុផ្ទល្ញបោព្រះជ្ញុមាលៃ ទ្រហាគោ ភ្នុតស្ញ័ទ ឥក្រ្ឌិ ះ
๏ ល្ញបៃ័ប្តុំភ្នោកហ៊ាប្ញឹល ទ្បឹត្តពិឆ្ជី ឃ្ញឹសុក្កផ្ទើ ឈម្យ ះ
๏ ត្បុត្ញុក្រឹ យោព្រះថេរមាលៃ ឡឹ្ញឡើហៅ ៃបត្ប ៃចតុសគ៌
๏ ត្បុន្ញុឆ្ញ ញ្ញេញ្ញ ៃមនសុំ ត្ញ ៃចតុសល្អ គោព្រះអាលៃ
๏ ត្បុន្ញុញ្ជីគ្យ ប្រះនិកាលៃ ភ្ជិគោ ៃកៃឡ៉ុញ្ញរាប្ញយោ
๏ បឡា ឥ ៃឡ្ក ត្បុន្ញុ ញ្ជឹបិក្ខ ប្ញិស្ដិតកាបាត្បិប្រះនិកាល