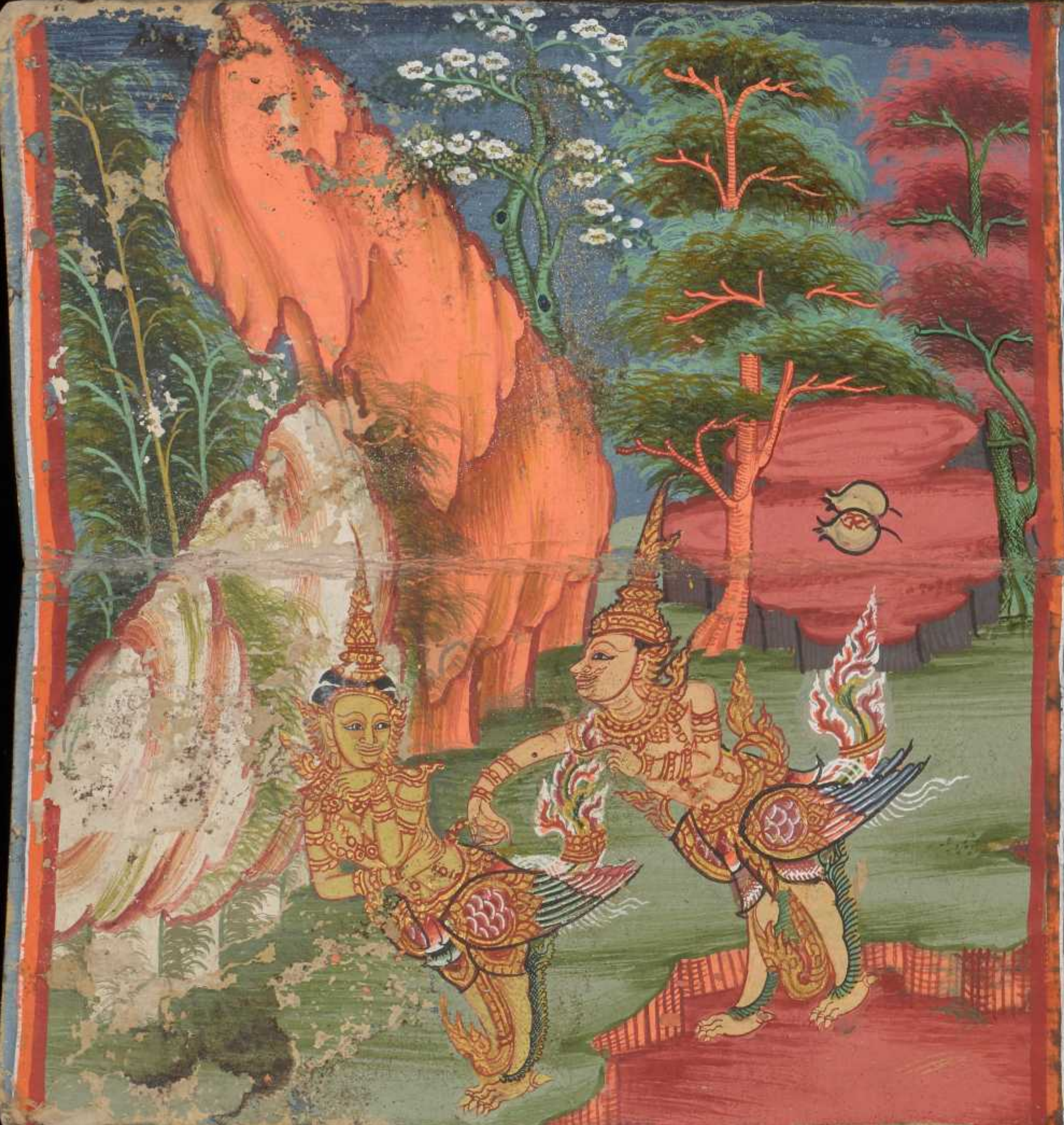

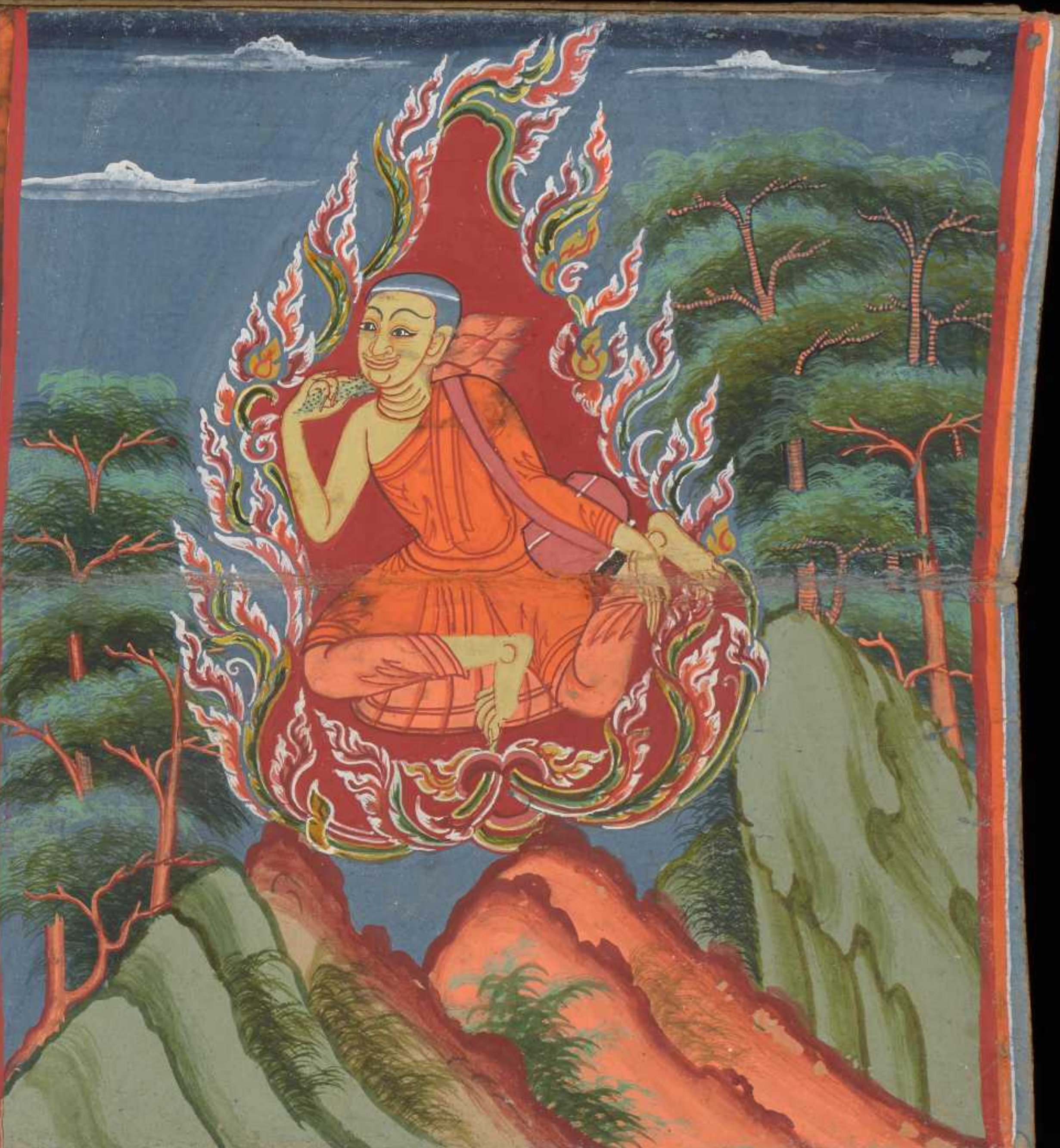◉ មឿ៌នោ៎ចឹ្ងព្រះថេរមាល្យ ទ្ឋិសេច្ចទ៏យ៉ើទ្យី តិភាចរ:
◉ ប៉ីប៉ីប្លា តុំបងាឋីទ៌ា ទ្ធិត្បស្អ៍ទរឡិ ល្ហេព៌ហ្គើមា :
◉ ដើ្ងបូ្យជីប៉ញ្ជុម្ដុឲ ទ្បៀផុ៌ហ្គុពុណ្បីឧព្រះមោរឆា:
◉ ស៊ុប៉ែសុសះពោ្វបញ្ញព្គ៌ា ណ្បឺឧព្រះមាបឆាពាត៌ំម្ដុឲ:
◉ ដ្យុង៍ភាជាដាំរដើត៌ំ ហោញ្ញាឧឬំញ្ចៀញ្ញោឡែសភា:
◉ ដ្យុទ្វីញ្ចុឡិញ្ញាខៃ:អា ឡ្ញែបសត្ថាទ៌ឹប៉ឺយ៉ិដ្ឋឹ :
◉ ដ្យុង៍ល្បេហោព្រះថេរមាលៃ ទុហាគៅក្លូស្ក៍រ តជ្រិ :
◉ ល្បែ៍ប៉ឺញ្ញោទ៌ុញាបីល ដ៏ក្វលពិន្ធិឃ្ញាំសុដ្ឋដ៏ សហ្ញុ :
◉ ដ្យុង្គ្រ៍ហោព្រះថេរមាលៃ ប៉ីឋ្មីហ៊ែប៉ែញ្ញុឡែតុស៍ល
◉ ដ្យុង្គ៍ប៊ីញ្ញុញ្ញោឡៃខឬំ ត្បុឡែតុសល្លភៅព្រះអាលៃ
◉ ដ្យុង្គ៍ប៊ីត្បុប្រះនិភាប៉ៃ ភ្ដិភៅឡៃឡែខ្ជ៍ប្រាង៍ហ្យា
◉ បឡិកន្ទ្រូដ្យុង្គ៍ប៊ីបិភ្គា ប៉ីស្ទូតកាបាត្បុប្រះនិភាល